



## MESA DE SEGURIDAD Y JUSTICIA

Cd. Chihuahua

### COMISIÓN DE INDICADORES DE LA MESA DE SEGURIDAD Y JUSTICIA DE CHIHUAHUA





Homicidios Línea de referencia

MEJOR

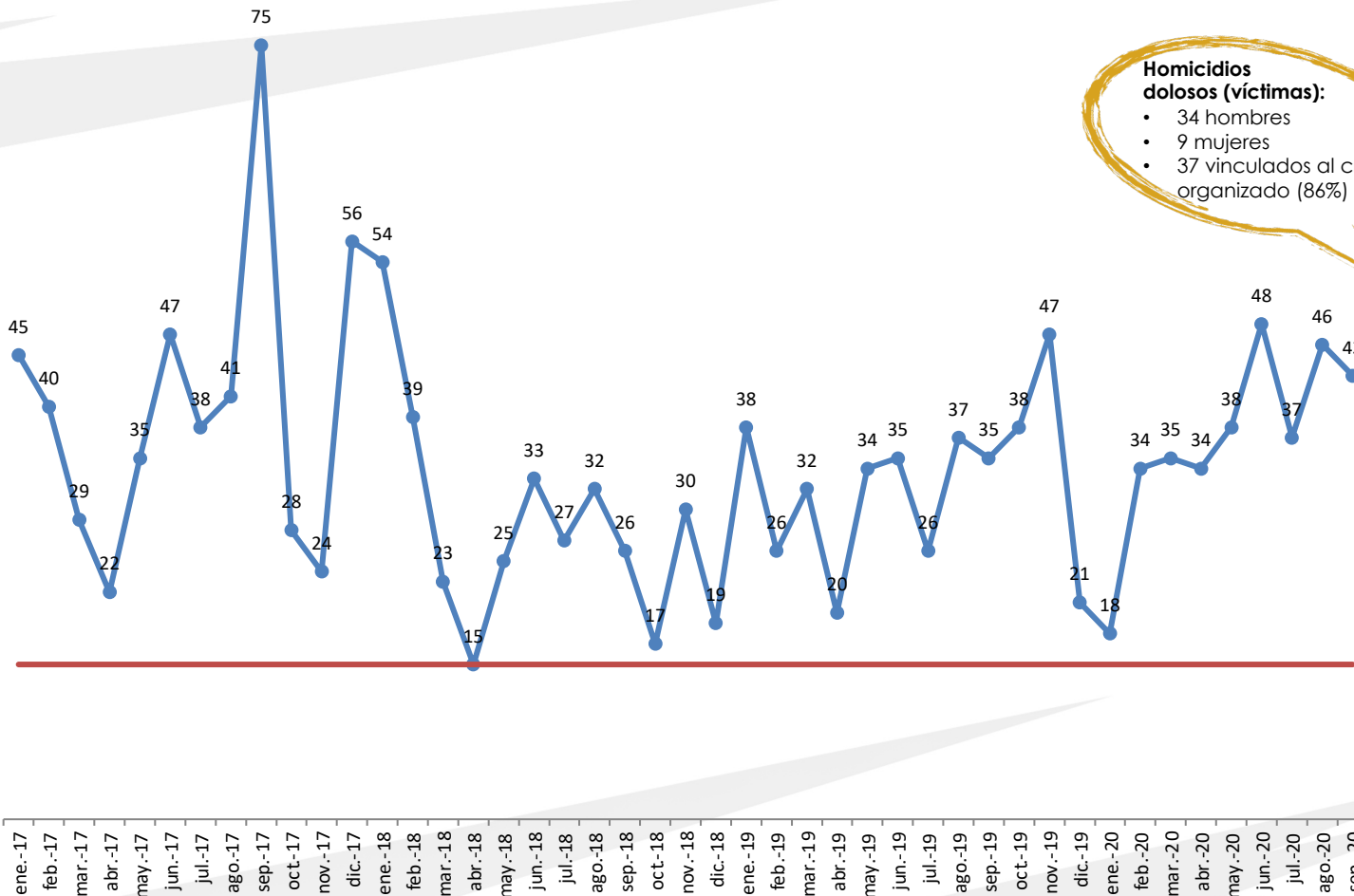

**Homicidios dolosos (víctimas):**

- 34 hombres
- 9 mujeres
- 37 vinculados al crimen organizado (86%)

+187%



Máx: 75

Prom: 45  
Actual: 43

LR: 15



## Homicidios dolosos (víctimas)

Últimos 12 meses

Fuente: FGE

● FGE (Víctimas)    — Línea de referencia    ▲ Medios    × Secretaría de Salud    \* SEMEFO

**MEJOR**

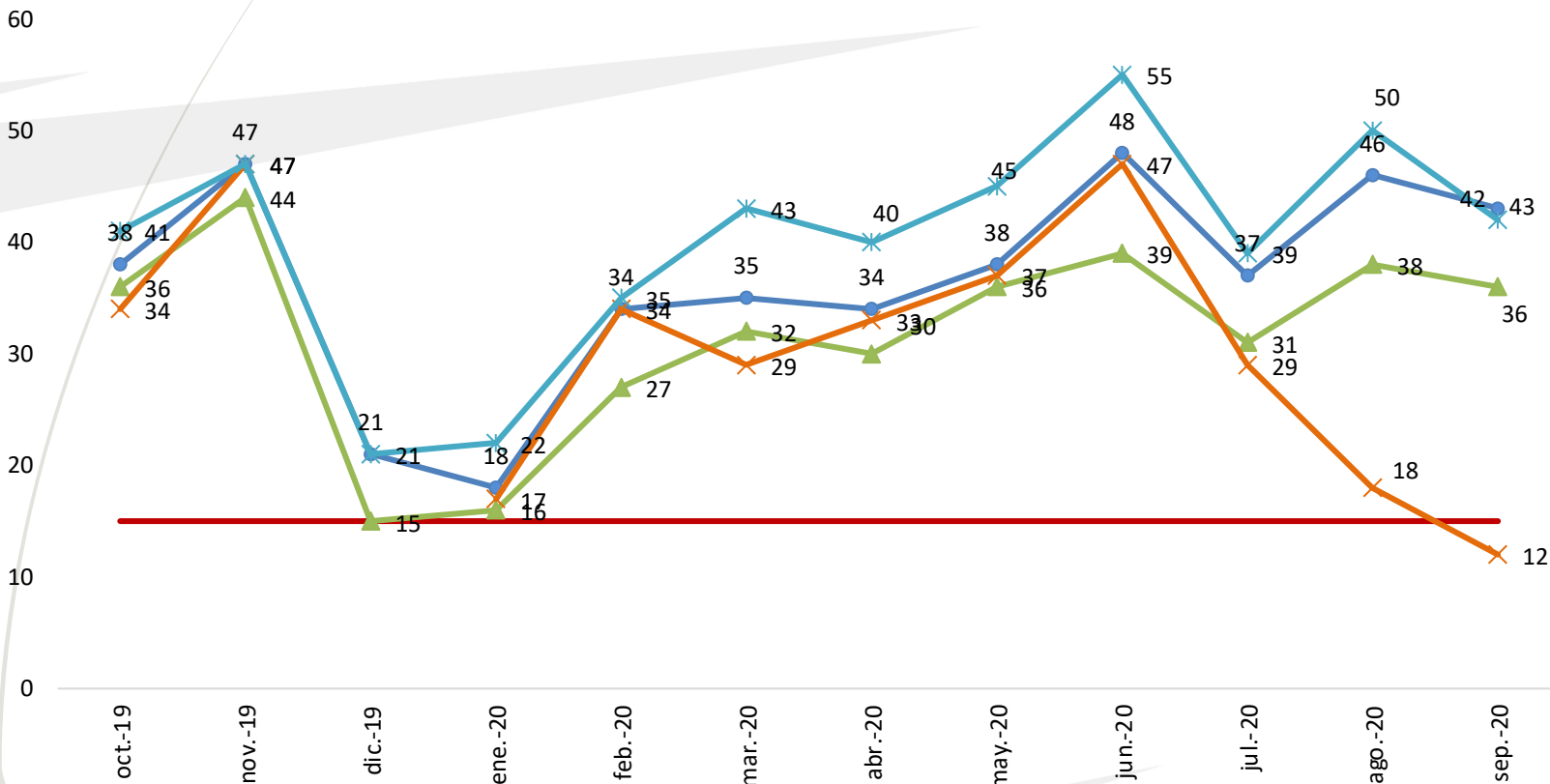

**Máx: 48**

**Actual: 43**

**Prom: 37**

**Mín: 18**

**LR: 15**

Es importante resaltar que la determinación de un homicidio doloso es una clasificación jurídica, por lo cual el SEMEFO "se aboca únicamente a señalar la causa de muerte, mas no así, si es de carácter doloso o no, pues ello dependerá de diversos elementos que la Representación Social habrá de señalar si se actualizan para determinar la existencia de dolo en la conducta que privó de la vida a la víctima en cada caso en particular."

## Homicidios dolosos (Carpetas de investigación)

Acumulado enero a septiembre 2020

Fuente: FGE

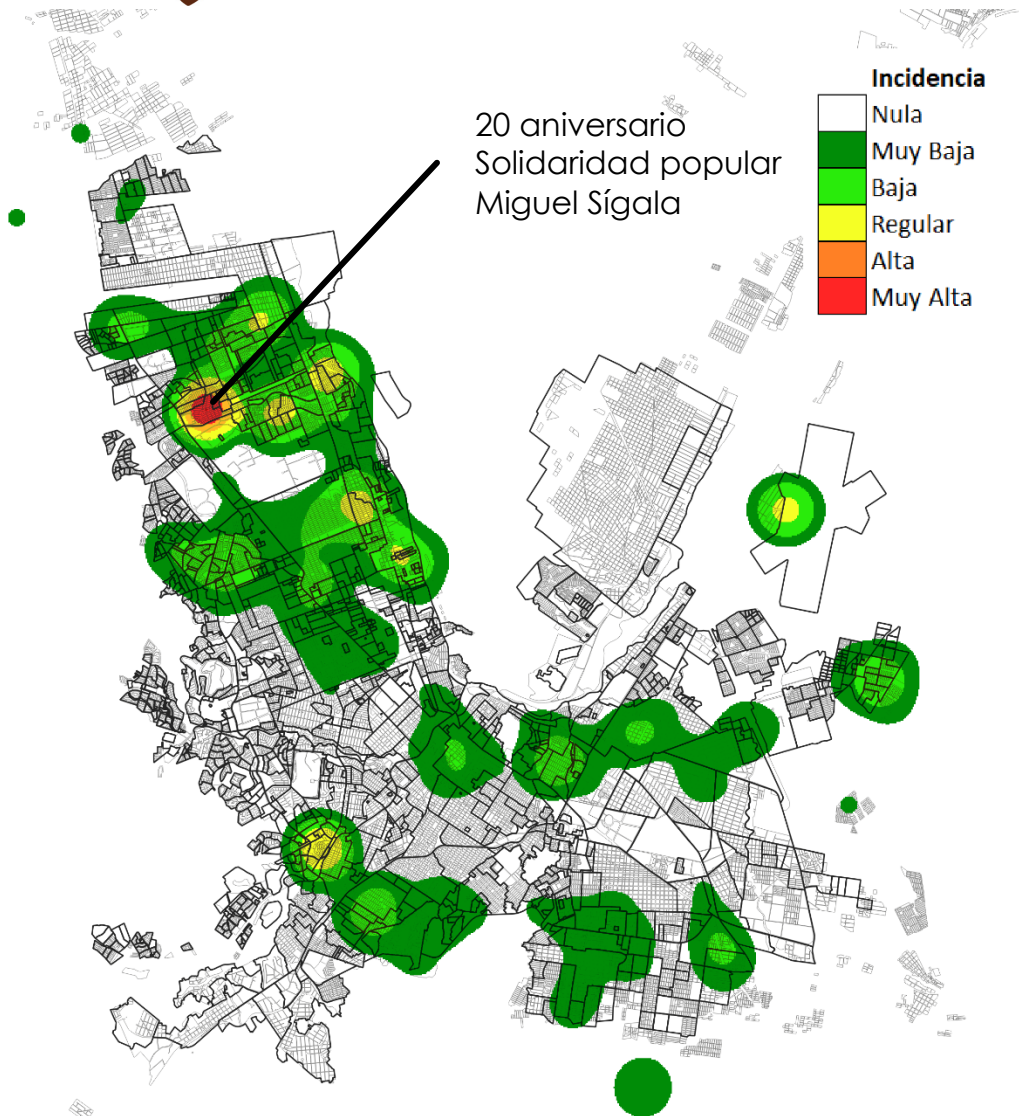

Las colonias de la ciudad donde se concentran las zonas de mayor incidencia de homicidio doloso en lo que va del año son:

- 20 aniversario
- Solidaridad popular
- Miguel Sígala



# Homicidios dolosos/ 100,000 habitantes

2016-2020

**Tasa móvil (víctimas)**

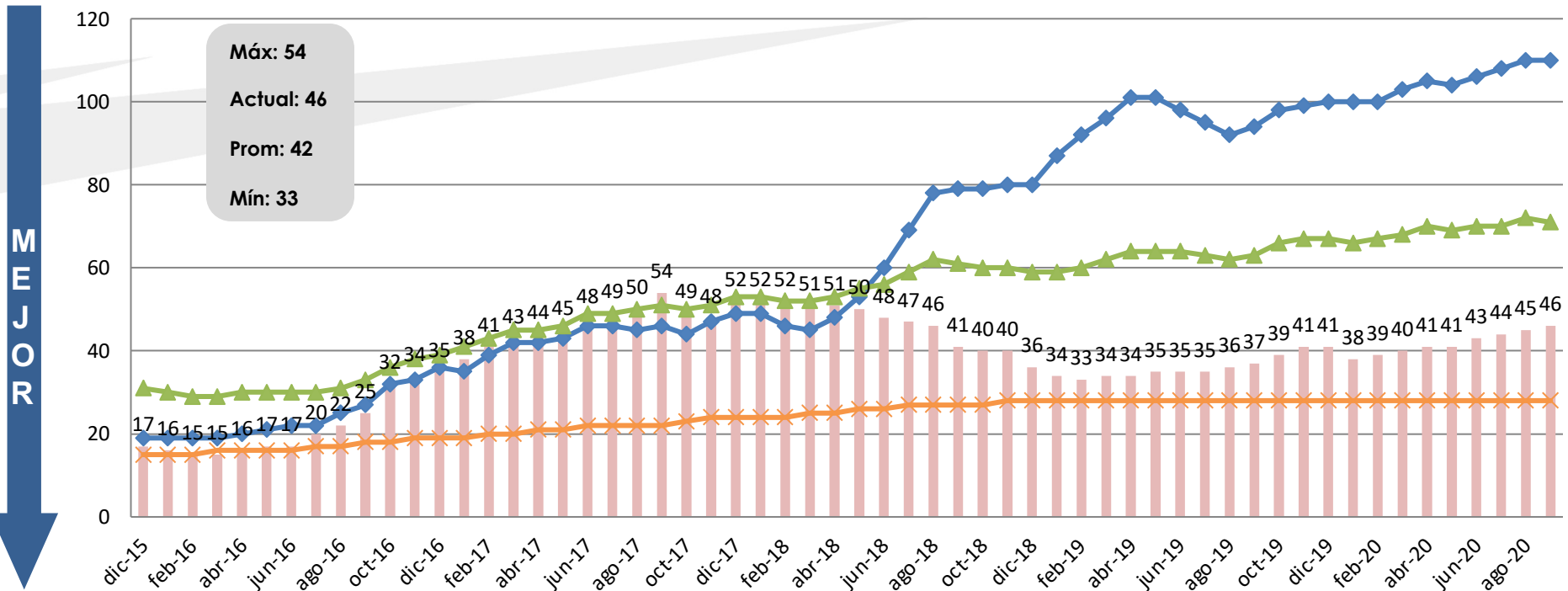

	dic-15	ene-16	feb-16	mar-16	abr-16	may-16	jun-16	jul-16	ago-16	sep-16	oct-16	nov-16	dic-16	ene-17	feb-17	mar-17	abr-17	may-17	jun-17	jul-17	ago-17	sep-17	oct-17	nov-17	dic-17	ene-18	feb-18	mar-18	abr-18	may-18	jun-18	jul-18	ago-18	sep-18	oct-18	nov-18	dic-18	ene-19	feb-19	mar-19	abr-19	may-19	jun-19	jul-19	ago-19	sep-19	oct-19	nov-19	dic-19	ene-20	feb-20	mar-20	abr-20	may-20	jun-20	jul-20	ago-20	sep-20			
Chihuahua	17	16	15	15	16	17	17	20	22	25	32	34	35	38	41	43	44	45	48	49	50	54	49	48	52	52	51	51	50	48	47	46	41	40	40	40	36	34	33	34	34	35	35	35	36	37	39	41	41	38	39	40	41	41	43	44	45	46			
Juárez	19	19	19	19	20	21	22	22	25	27	32	33	36	35	39	42	42	43	46	46	45	46	44	47	49	49	46	45	48	53	60	69	78	79	79	80	80	87	92	96	101	101	98	95	92	94	98	99	100	100	100	103	105	104	106	108	110	110			
Estado	31	30	29	29	30	30	30	30	31	33	36	38	39	41	43	45	45	46	49	49	50	51	50	51	53	53	52	52	53	55	56	59	62	61	60	60	59	59	60	62	64	64	64	63	62	63	66	67	67	66	67	68	70	69	70	70	72	71			
Nacional	15	15	15	16	16	16	16	17	17	18	18	19	19	19	20	20	21	21	22	22	22	22	23	24	24	24	25	25	26	26	27	27	27	27	27	28	28	28	28	28	28	28	28	28	28	28	28	28	28	28	28	28	28	28	28	28	28	28	28	28	28

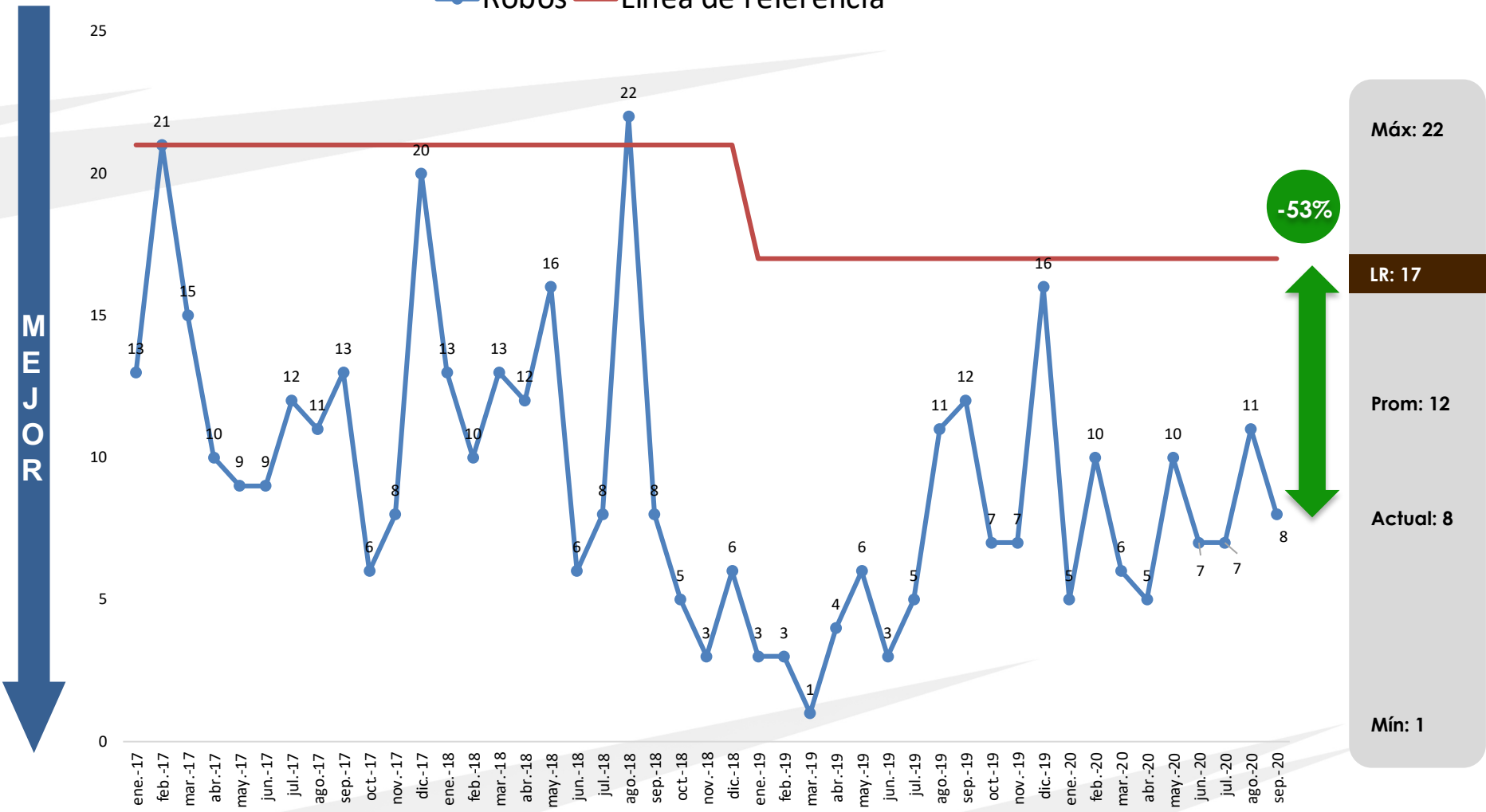



# Robo de vehículos con violencia/ 100,000 habitantes

2016-2020

Tasa móvil (Carpetas de investigación)

Máx: 21

Actual: 10

Prom: 13

Mín: 6

ROJEM

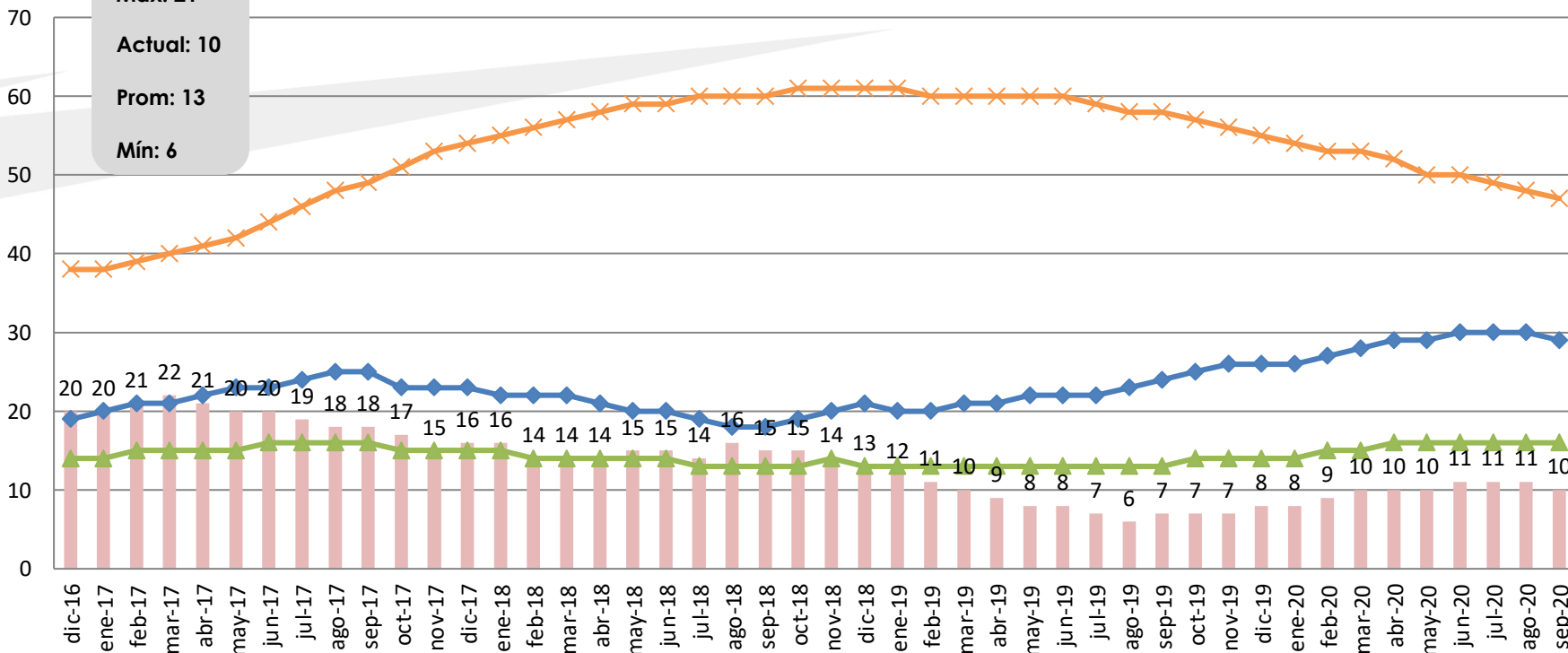

	dic-16	ene-17	feb-17	mar-17	abr-17	may-17	jun-17	jul-17	ago-17	sep-17	oct-17	nov-17	dic-17	ene-18	feb-18	mar-18	abr-18	may-18	jun-18	jul-18	ago-18	sep-18	oct-18	nov-18	dic-18	ene-19	feb-19	mar-19	abr-19	may-19	jun-19	jul-19	ago-19	sep-19	oct-19	nov-19	dic-19	ene-20	feb-20	mar-20	abr-20	may-20	jun-20	jul-20	ago-20	sep-20		
Chihuahua	20	20	21	22	21	20	20	19	18	18	17	15	16	16	14	14	14	15	15	14	16	15	15	14	13	12	11	10	9	8	8	7	6	7	7	7	8	8	9	10	10	10	10	11	11	11	10	
Juárez	19	20	21	21	22	23	23	24	25	25	23	23	23	22	22	22	21	20	20	19	18	18	19	20	21	20	20	21	21	22	22	22	23	24	25	26	26	26	27	28	29	29	30	30	30	29		
Estado	14	14	15	15	15	15	16	16	16	16	15	15	15	15	14	14	14	14	14	13	13	13	13	14	13	13	13	13	13	13	13	13	13	14	14	14	14	15	15	16	16	16	16	16	16			
Nacional	38	38	39	40	41	42	44	46	48	49	51	53	54	55	56	57	58	59	59	60	60	60	61	61	61	61	60	60	60	60	60	60	60	59	58	58	57	56	55	54	53	53	52	50	50	49	48	47



Robos — Línea de referencia

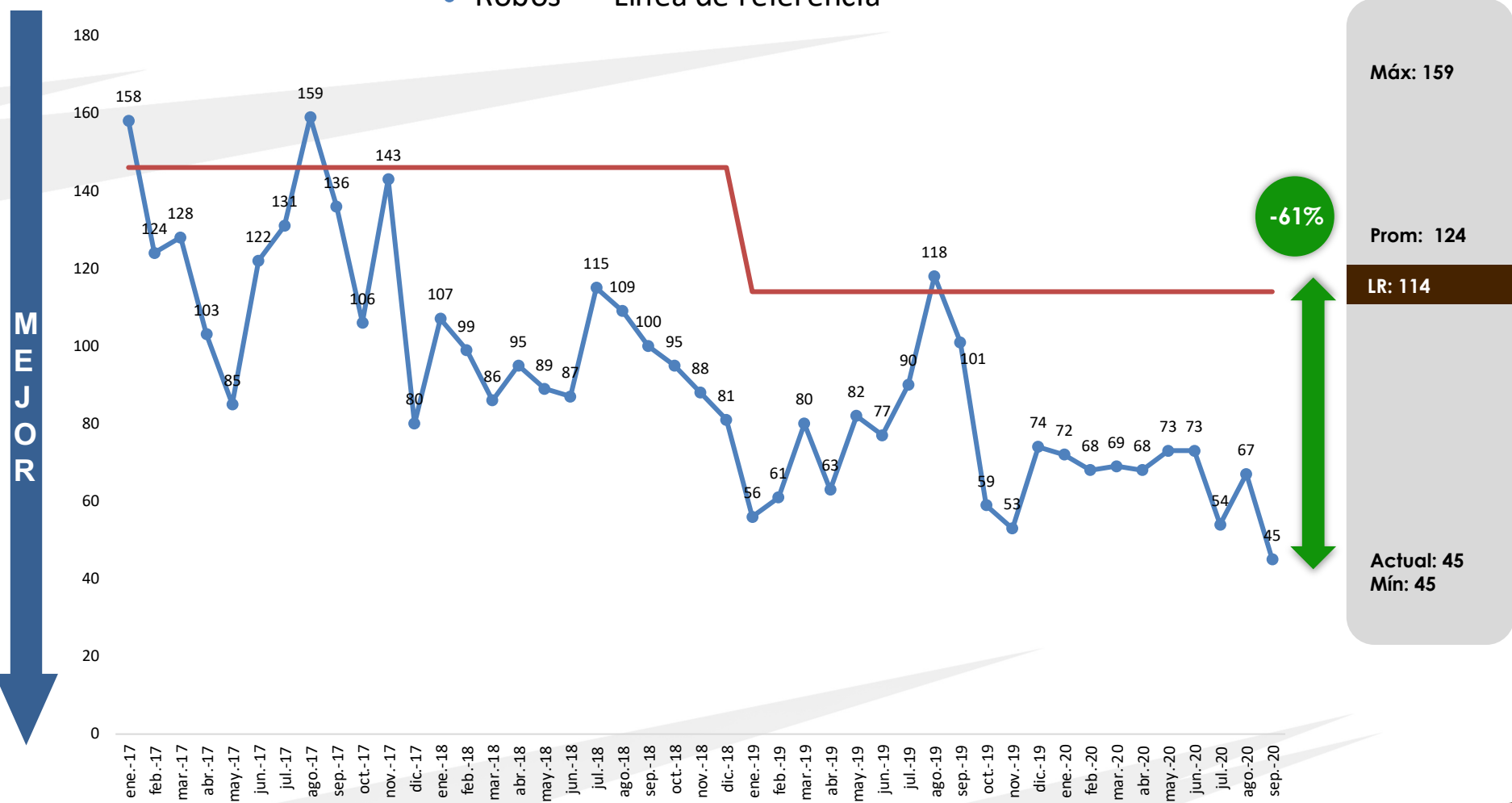

MEJOR

-61%

Máx: 159

Prom: 124

LR: 114

Actual: 45

Mín: 45





# Robo de vehículos sin violencia/ 100,000 habitantes

2016-2020

Tasa móvil (Carpetas de investigación)

Máx: 180

Actual: 81

Prom: 132

Mín: 87

MEJOR

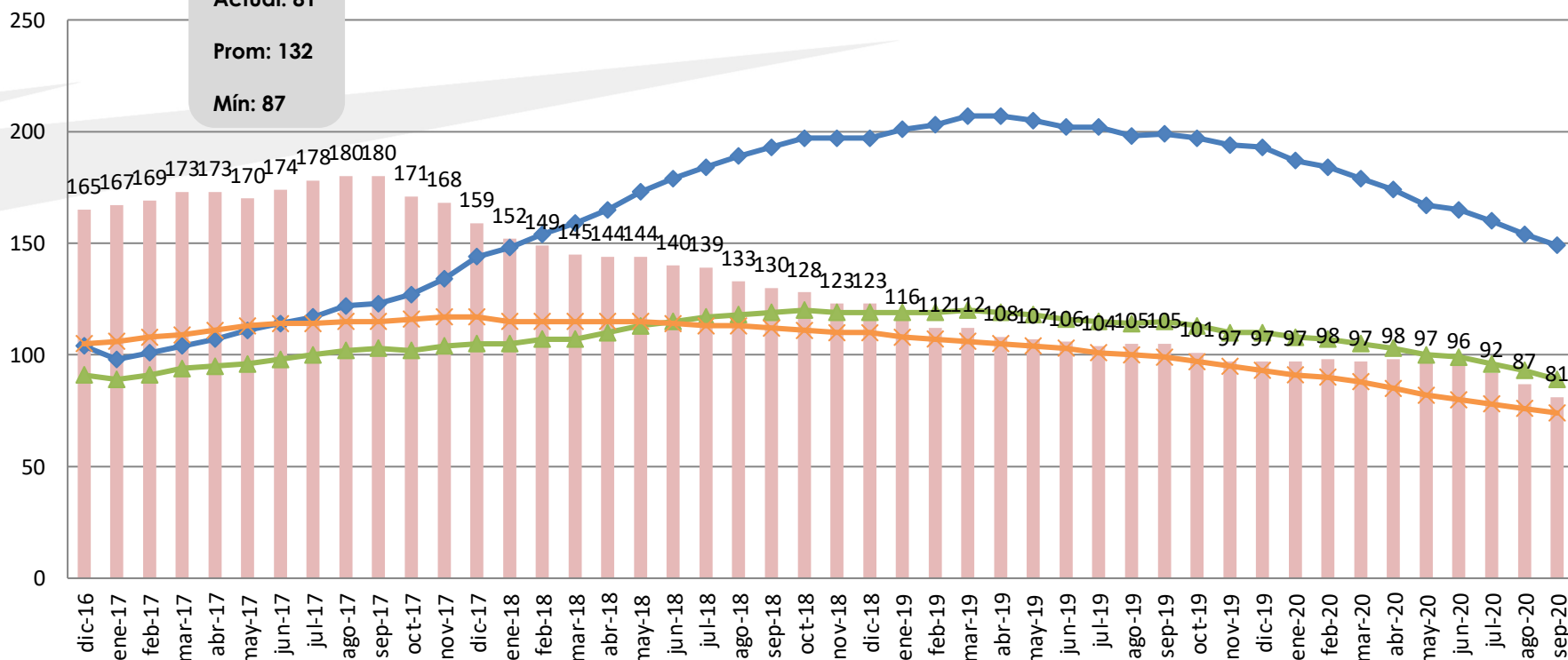

	dic-16	ene-17	feb-17	mar-17	abr-17	may-17	jun-17	jul-17	ago-17	sep-17	oct-17	nov-17	dic-17	ene-18	feb-18	mar-18	abr-18	may-18	jun-18	jul-18	ago-18	sep-18	oct-18	nov-18	dic-18	ene-19	feb-19	mar-19	abr-19	may-19	jun-19	jul-19	ago-19	sep-19	oct-19	nov-19	dic-19	ene-20	feb-20	mar-20	abr-20	may-20	jun-20	jul-20	ago-20	sep-20	
Chihuahua	165	167	169	173	173	170	174	178	180	180	171	168	159	152	149	145	144	144	140	139	133	130	128	123	123	116	112	112	108	107	106	104	105	105	101	97	97	97	98	97	98	97	97	96	92	87	81
Juárez	104	98	101	104	107	111	114	117	122	123	127	134	144	148	154	159	165	173	179	184	189	193	197	197	197	201	203	207	207	205	202	202	198	199	197	194	193	187	184	179	174	167	165	160	154	149	
Estado	91	89	91	94	95	96	98	100	102	103	102	104	105	105	107	107	110	113	115	117	118	119	120	119	119	119	119	120	119	118	116	115	114	115	113	110	110	108	107	105	103	100	99	96	93	89	
Nacional	105	106	108	109	111	113	114	114	115	115	116	117	117	115	115	115	115	115	114	113	113	112	111	110	110	108	107	106	105	104	103	101	100	99	97	95	93	91	90	88	85	82	80	78	76	74	



# Robo de vehículos con y sin violencia vs. vehículos recuperados y localizados

Últimos 12 meses

- Robo de autos con y sin violencia (FGE)
- ▲ Robo de autos con y sin violencia (OCRA)
- Vehículos recuperados (FGE)
- ✕ Vehículos recuperados (OCRA)

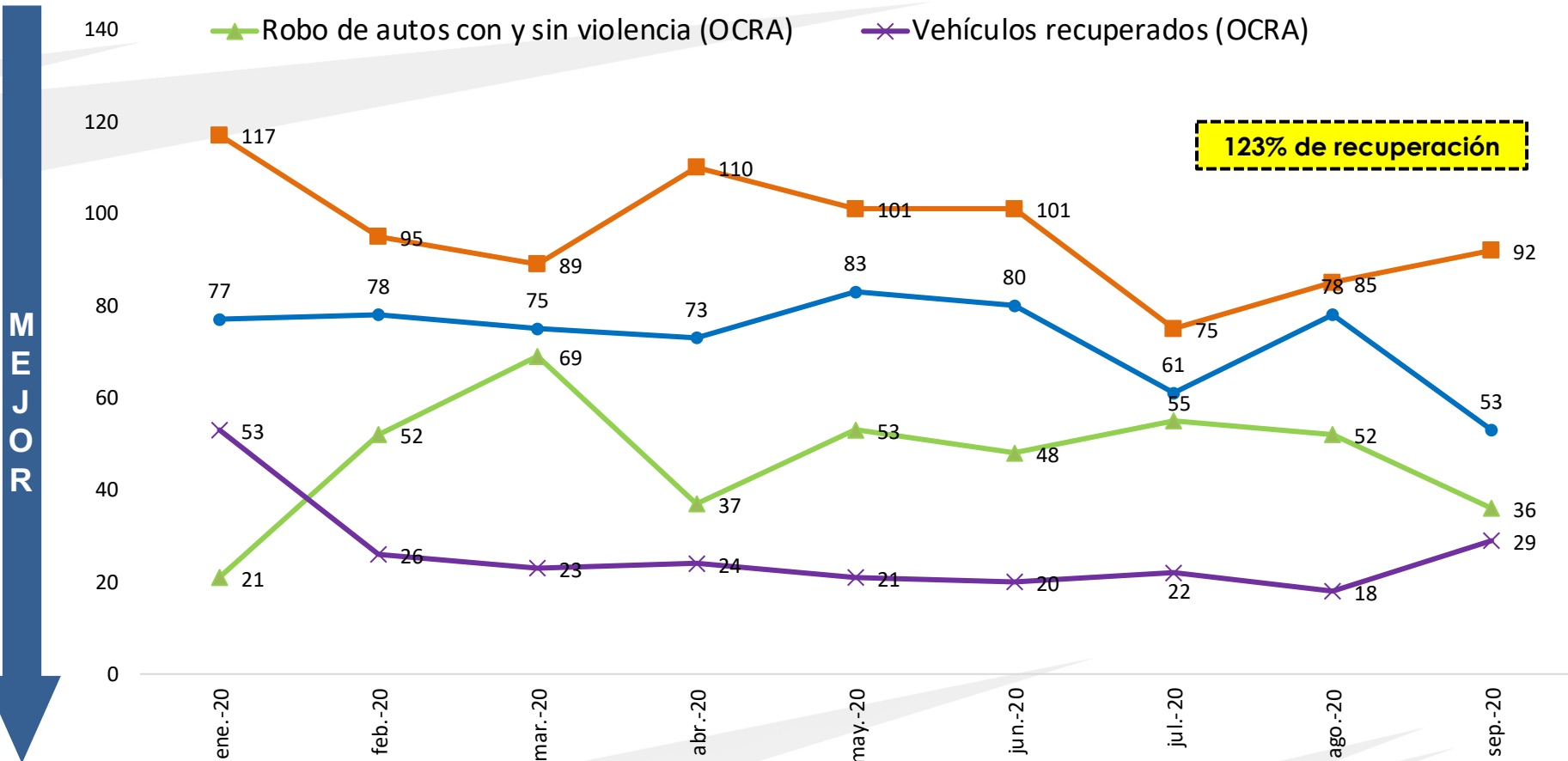

## Robo de vehículo (Carpetas de investigación)

Acumulado enero a septiembre 2020

Fuente: FGE

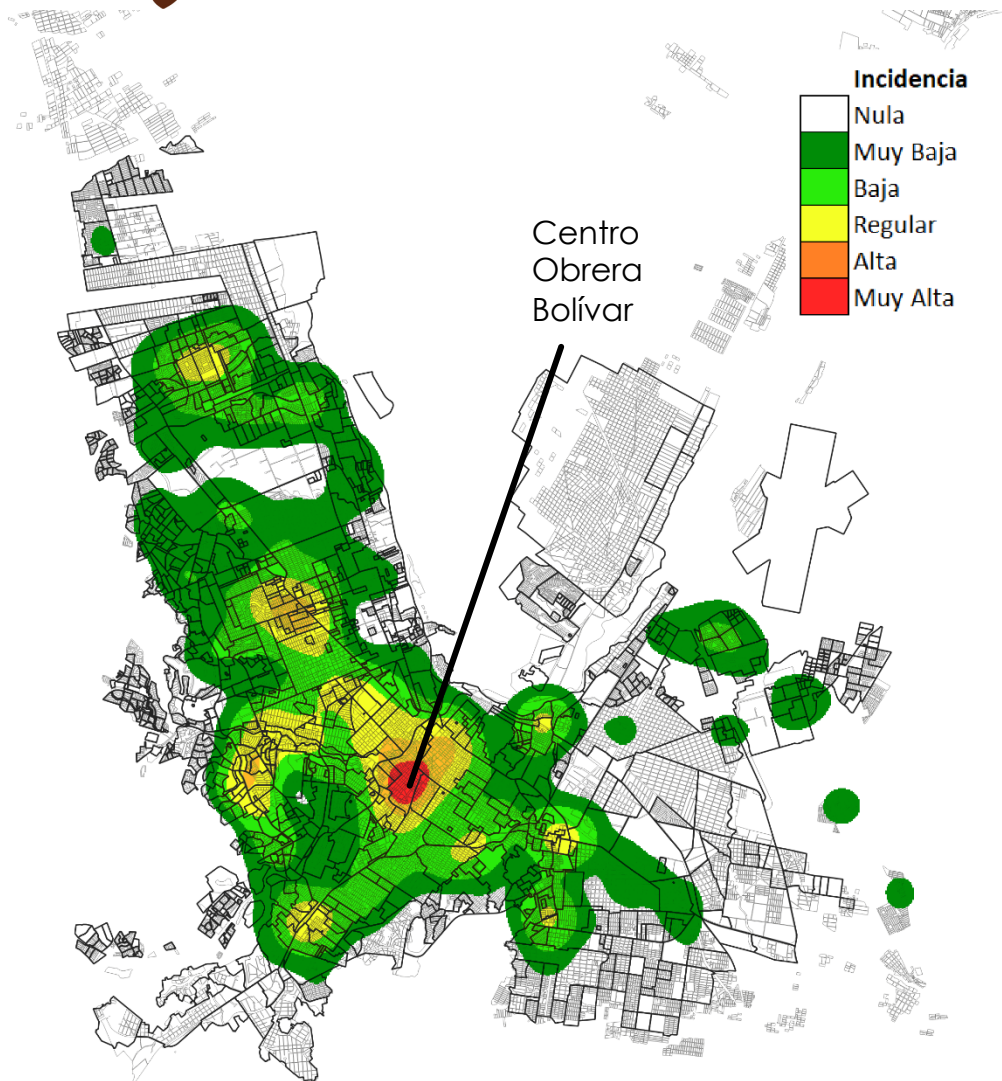

Las colonias de la ciudad donde se concentran las zonas de mayor incidencia de robo de vehículo en lo que va del año son:

- Centro
- Obrera
- Bolívar

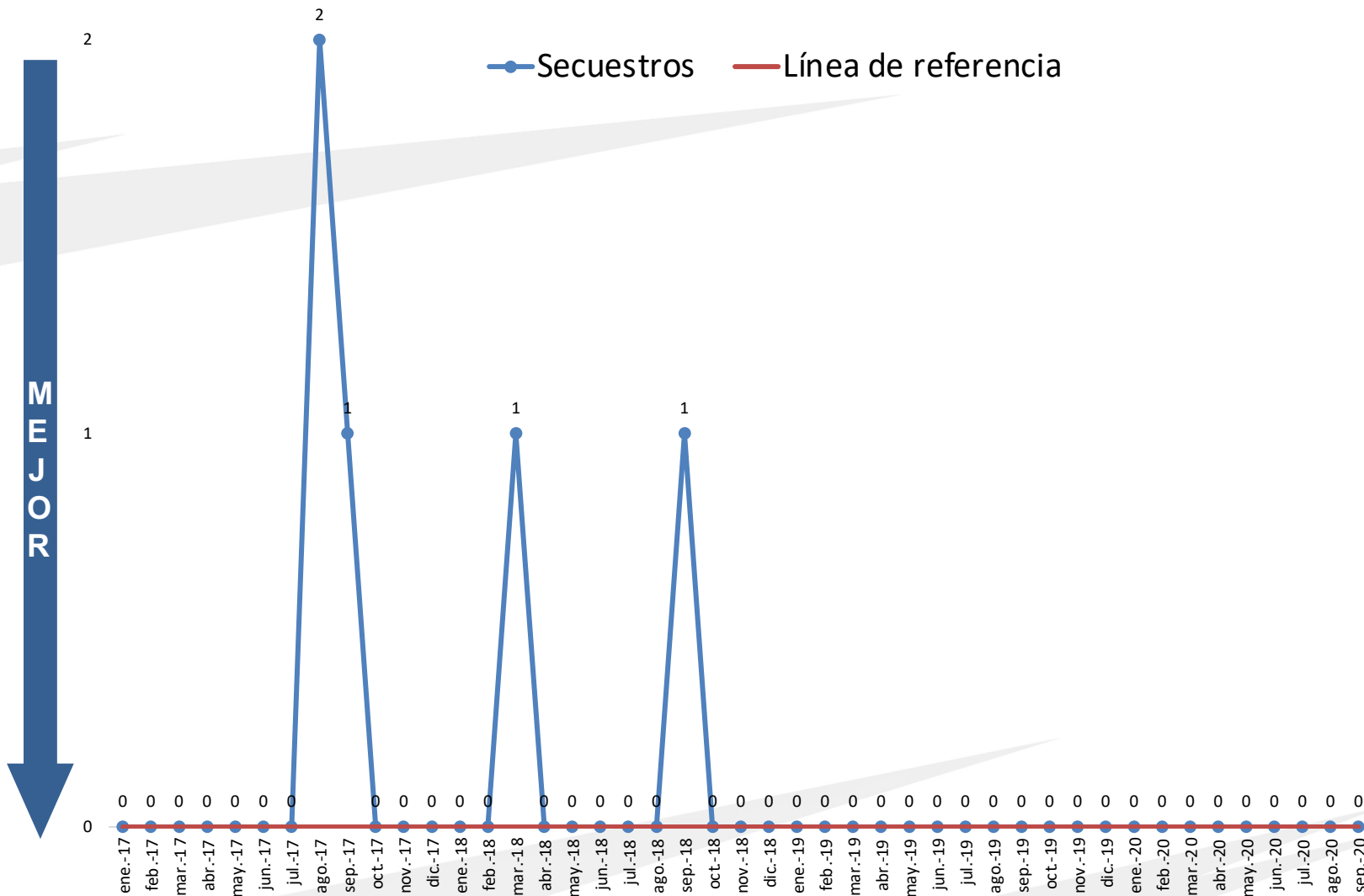

Máx: 2

Actual: 0  
Prom: 0  
Mín: 0

LR: 0



Extorsiones Línea de referencia

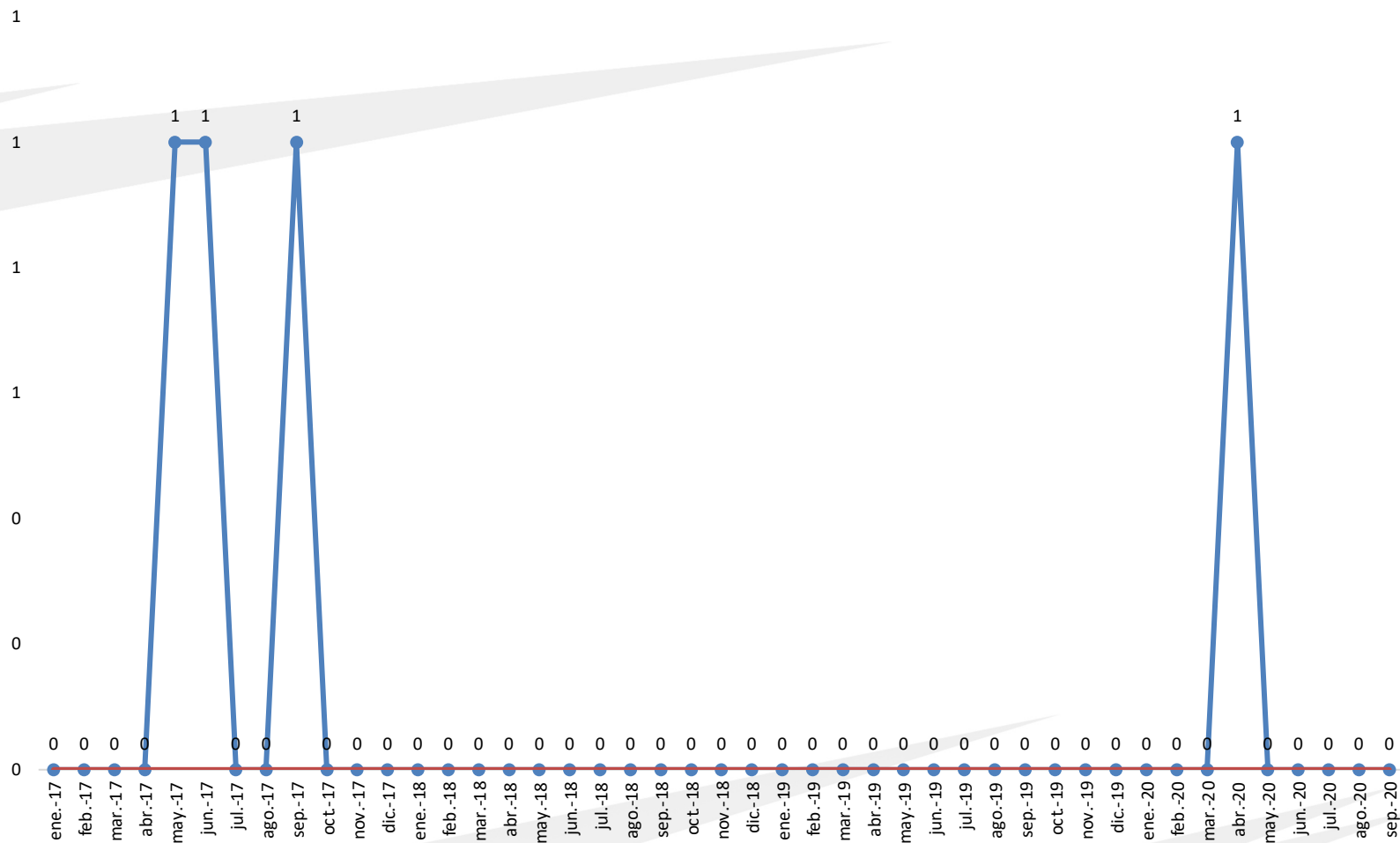

Máx: 1

Prom: 0  
Mín: 0  
Actual: 0

LR: 0



# Robo a negocios con violencia

2017-2020

Robos Línea de referencia

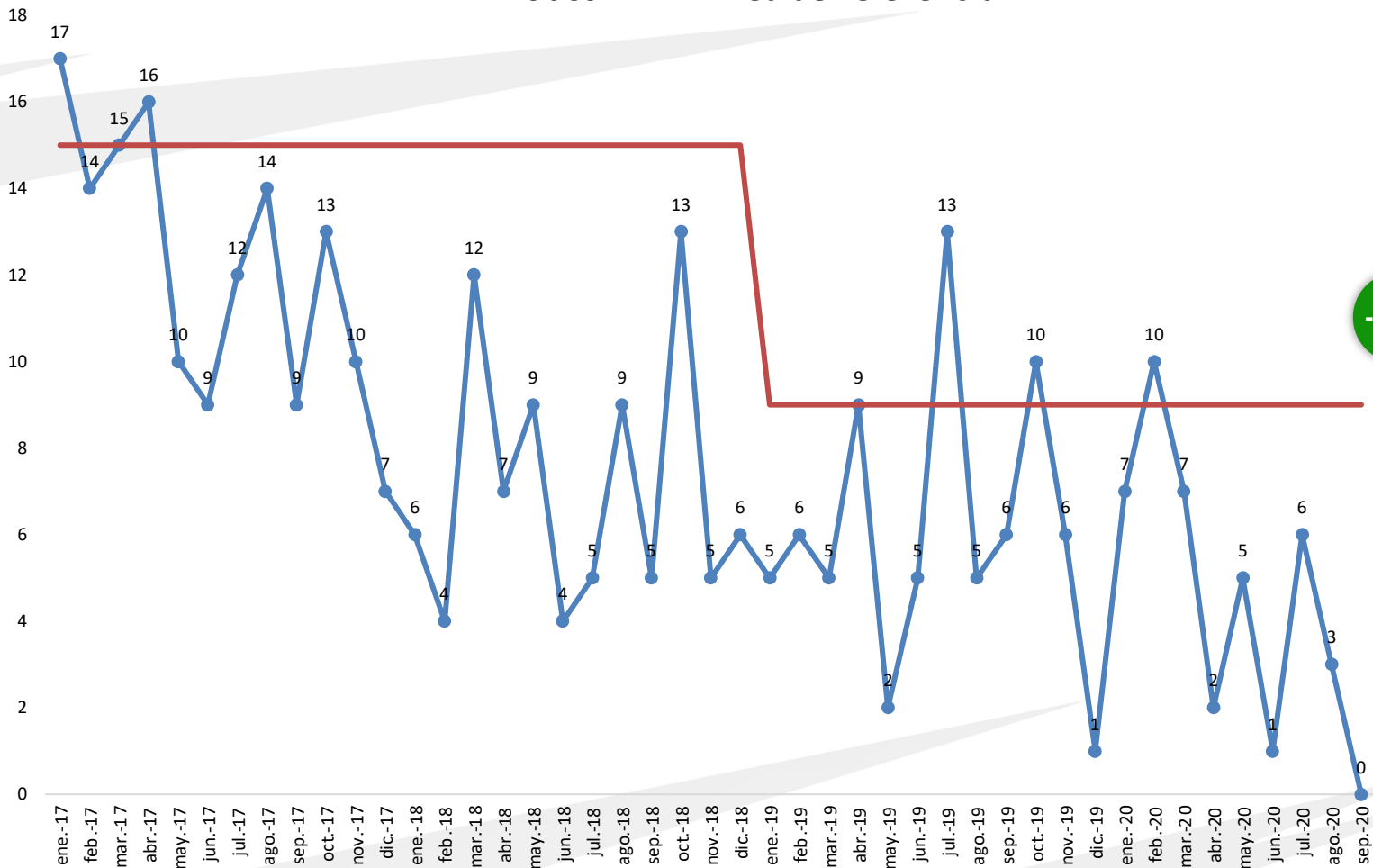

Máx: 17

Prom: 11

LR: 9

Actual: 0  
Mín: 0

-100%

# Robo a negocio con violencia/ 100,000 habitantes

2016-2020

Tasa móvil (Carpetas de investigación)

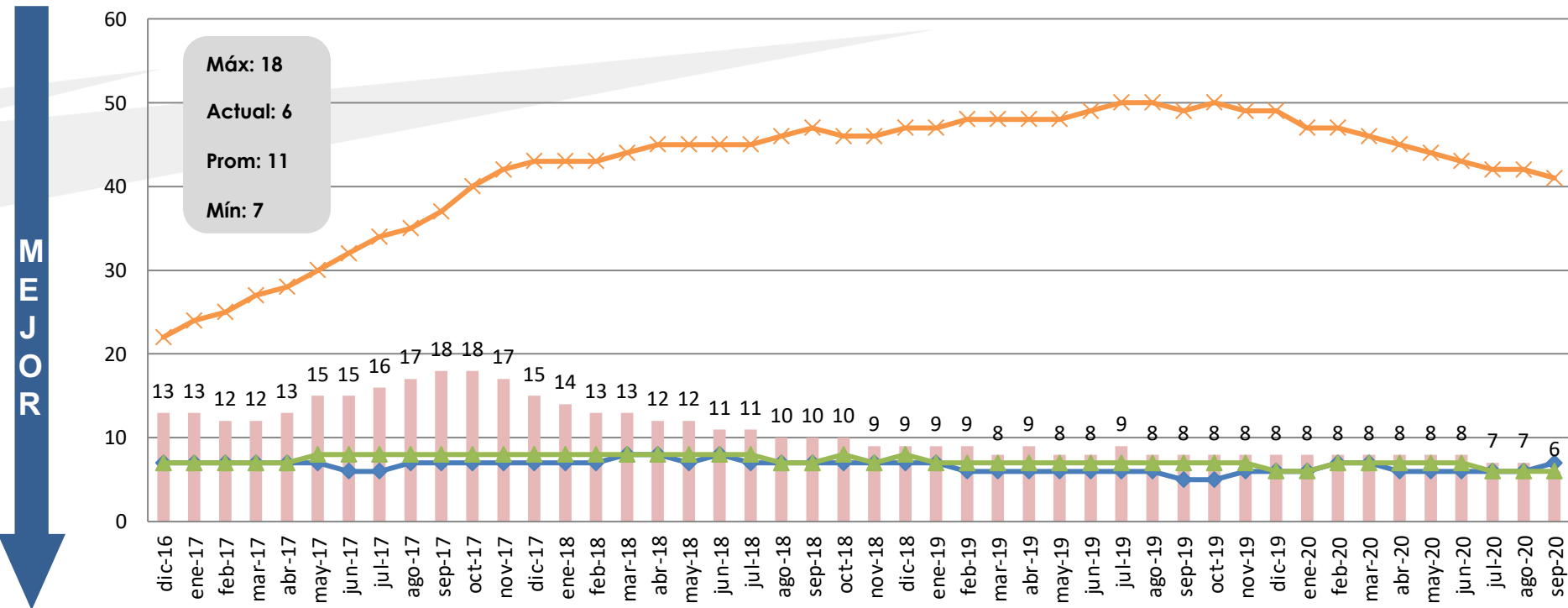

	dic-16	ene-17	feb-17	mar-17	abr-17	ma y-17	jun-17	jul-17	ago-17	sep-17	oct-17	nov-17	dic-17	ene-18	feb-18	mar-18	abr-18	ma y-18	jun-18	jul-18	ago-18	sep-18	oct-18	nov-18	dic-18	ene-19	feb-19	mar-19	abr-19	ma y-19	jun-19	jul-19	ago-19	sep-19	oct-19	nov-19	dic-19	ene-20	feb-20	mar-20	abr-20	ma y-20	jun-20	jul-20	ago-20	sep-20			
Chihuahua	13	13	12	12	13	15	15	16	17	18	18	17	15	14	13	13	12	12	11	11	10	10	10	9	9	9	9	8	9	8	8	8	9	8	8	8	8	8	8	8	8	8	8	8	7	7	6		
Juárez	7	7	7	7	7	7	6	6	7	7	7	7	7	7	7	8	8	7	8	7	7	7	7	7	7	7	6	6	6	6	6	6	6	6	6	5	5	6	6	6	6	6	6	6	6	6	6	6	7
Estado	7	7	7	7	7	8	8	8	8	8	8	8	8	8	8	8	8	8	8	8	7	7	8	7	8	7	7	7	7	7	7	7	7	7	7	7	7	6	6	7	7	7	7	7	7	6	6	6	6
Nacional	22	24	25	27	28	30	32	34	35	37	40	42	43	43	43	44	45	45	45	45	46	47	46	46	46	47	47	48	48	48	48	48	49	50	50	49	50	49	49	47	47	46	45	44	43	42	42	41	



# Robo a negocios sin violencia

2017-2020

Robos      Línea de referencia

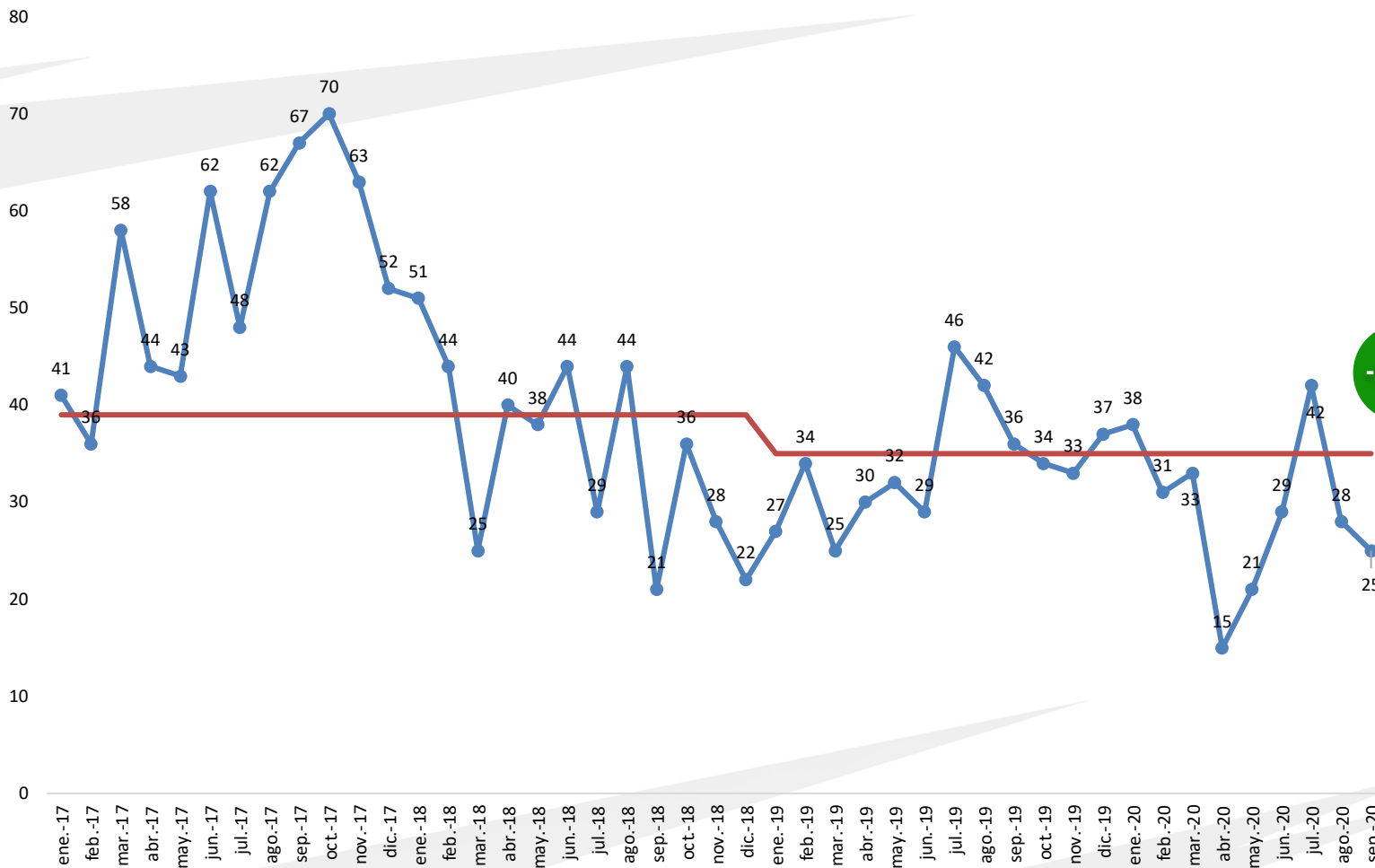

Máx: 70

Prom: 54

LR: 35

Actual: 25

Mín: 15

-29%



MEJOR



# Robo a negocio sin violencia/ 100,000 habitantes

2016-2020

Tasa móvil (Carpetas de investigación)

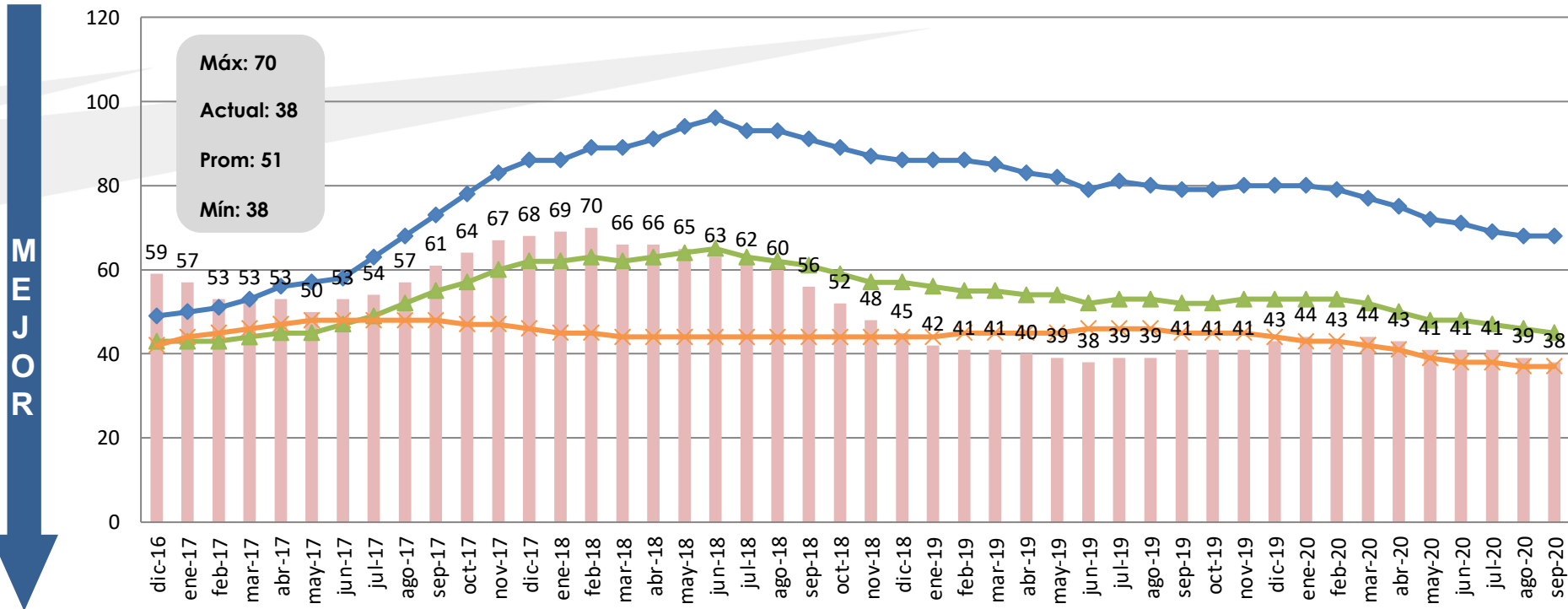

	dic-16	ene-17	feb-17	mar-17	abr-17	ma y-17	jun-17	jul-17	ago-17	sep-17	oct-17	nov-17	dic-17	ene-18	feb-18	mar-18	abr-18	ma y-18	jun-18	jul-18	ago-18	sep-18	oct-18	nov-18	dic-18	ene-19	feb-19	mar-19	abr-19	ma y-19	jun-19	jul-19	ago-19	sep-19	oct-19	nov-19	dic-19	ene-20	feb-20	mar-20	abr-20	ma y-20	jun-20	jul-20	ago-20	sep-20		
Chihuahua	59	57	53	53	53	50	53	54	57	61	64	67	68	69	70	66	66	65	63	62	60	56	52	48	45	42	41	41	40	39	38	39	39	39	41	41	41	43	44	43	44	43	41	41	41	39	38	
Juárez	49	50	51	53	56	57	58	63	68	73	78	83	86	86	89	89	91	94	96	93	93	91	89	87	86	86	86	85	83	82	79	81	80	79	79	80	80	80	79	77	75	72	71	69	68	68		
Estado	43	43	43	44	45	45	47	49	52	55	57	60	62	62	63	62	63	64	65	63	62	61	59	57	57	56	55	55	54	54	52	53	53	52	52	53	53	53	53	52	50	48	48	47	46	45		
Nacional	42	44	45	46	47	48	48	48	48	47	47	46	45	45	44	44	44	44	44	44	44	44	44	44	44	44	44	45	45	45	45	45	46	46	46	45	45	45	44	43	43	42	41	39	38	38	37	37

## Robo a negocio (Carpetas de investigación)

Acumulado enero a septiembre 2020

Fuente: FGE

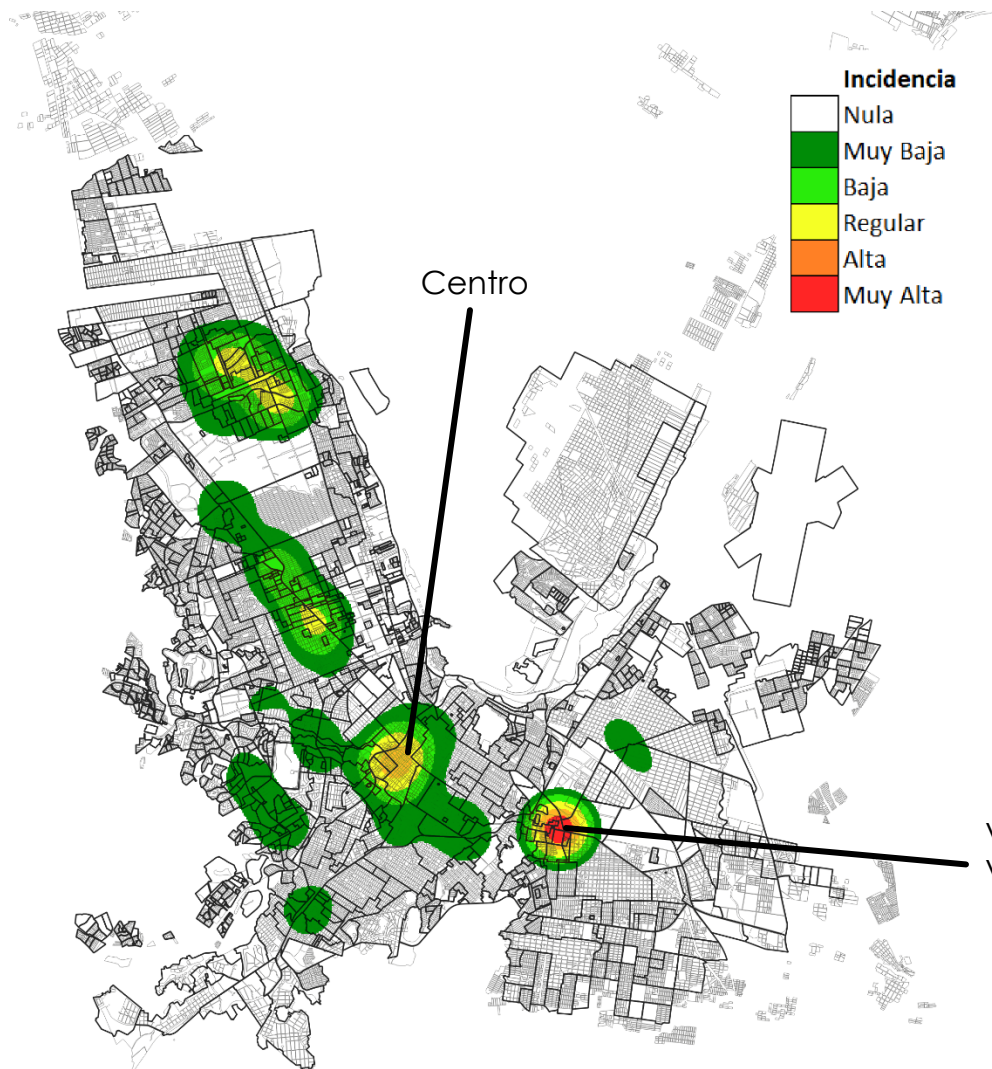

Las colonias de la ciudad donde se concentran las zonas de mayor incidencia de robo a negocio en lo que va del año son:

- Centro
- Villas de Nueva España
- Villa Juárez

Villas de Nueva España  
Villa Juárez

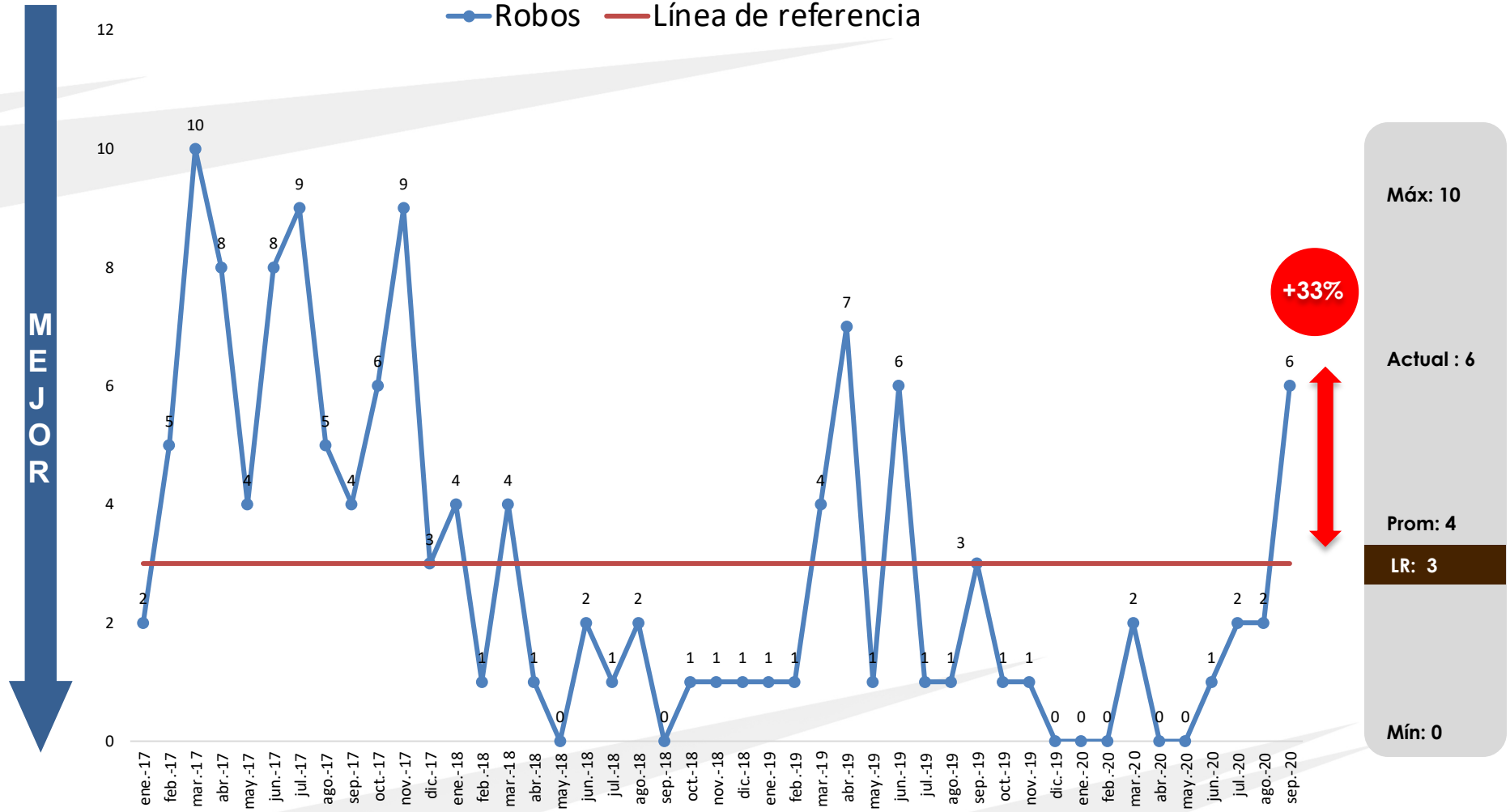



# Robo a casa habitación con violencia/ 100,000 habitantes

2016-2020

Tasa móvil (Carpetas de investigación)

Máx: 8

Actual: 2

Prom: 4

Mín: 1

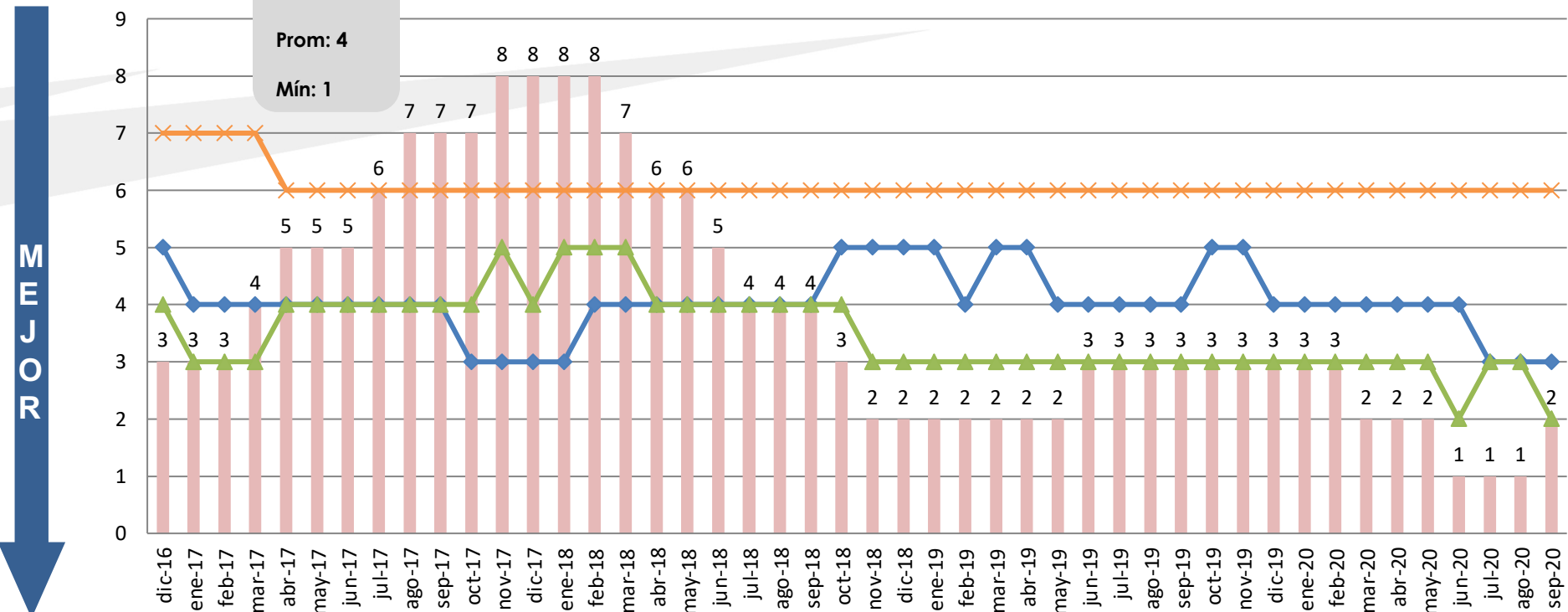

	dic-16	ene-17	feb-17	mar-17	abr-17	ma y-17	jun-17	jul-17	ago-17	sep-17	oct-17	nov-17	dic-17	ene-18	feb-18	mar-18	abr-18	ma y-18	jun-18	jul-18	ago-18	sep-18	oct-18	nov-18	dic-18	ene-19	feb-19	mar-19	abr-19	ma y-19	jun-19	jul-19	ago-19	sep-19	oct-19	nov-19	dic-19	ene-20	feb-20	mar-20	abr-20	ma y-20	jun-20	jul-20	ago-20	sep-20	
Chihuahua	3	3	3	4	5	5	5	6	7	7	7	8	8	8	8	7	6	6	5	4	4	4	3	2	2	2	2	2	2	2	3	3	3	3	3	3	3	3	3	2	2	2	1	1	1	2	
Juárez	5	4	4	4	4	4	4	4	4	4	3	3	3	3	4	4	4	4	4	4	4	4	5	5	5	5	4	5	5	4	4	4	4	4	4	5	5	4	4	4	4	4	4	4	3	3	3
Estado	4	3	3	3	4	4	4	4	4	4	4	5	4	5	5	5	4	4	4	4	4	4	4	3	3	3	3	3	3	3	3	3	3	3	3	3	3	3	3	3	3	3	2	3	3	2	
Nacional	7	7	7	7	6	6	6	6	6	6	6	6	6	6	6	6	6	6	6	6	6	6	6	6	6	6	6	6	6	6	6	6	6	6	6	6	6	6	6	6	6	6	6	6	6	6	



Robos Línea de referencia

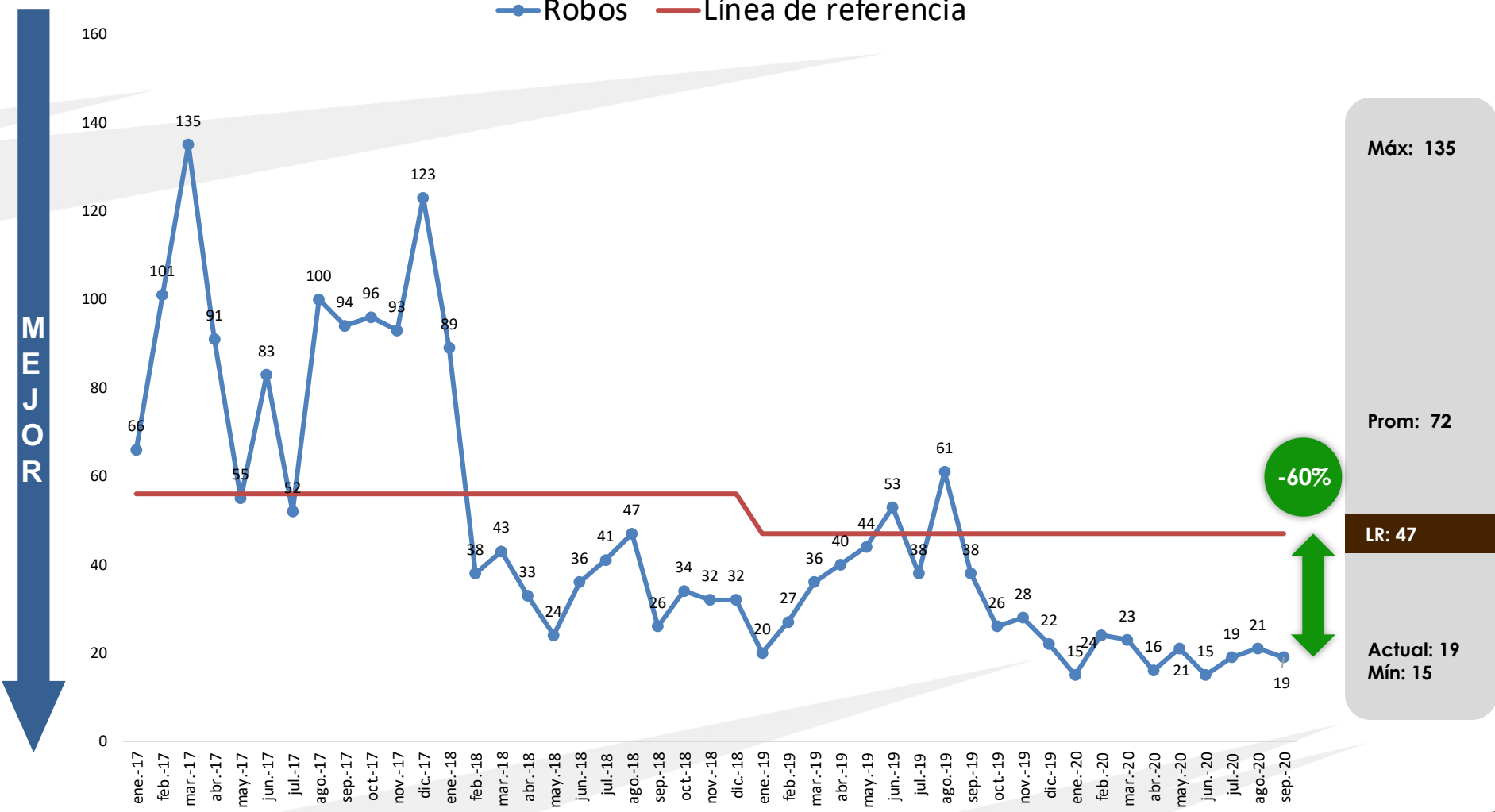

**Máx: 135**

**Prom: 72**

**LR: 47**

**Actual: 19**  
**Mín: 15**

**-60%**

# Robo a casa habitación sin violencia/ 100,000 habitantes

2016-2020

Tasa móvil (Carpetas de investigación)

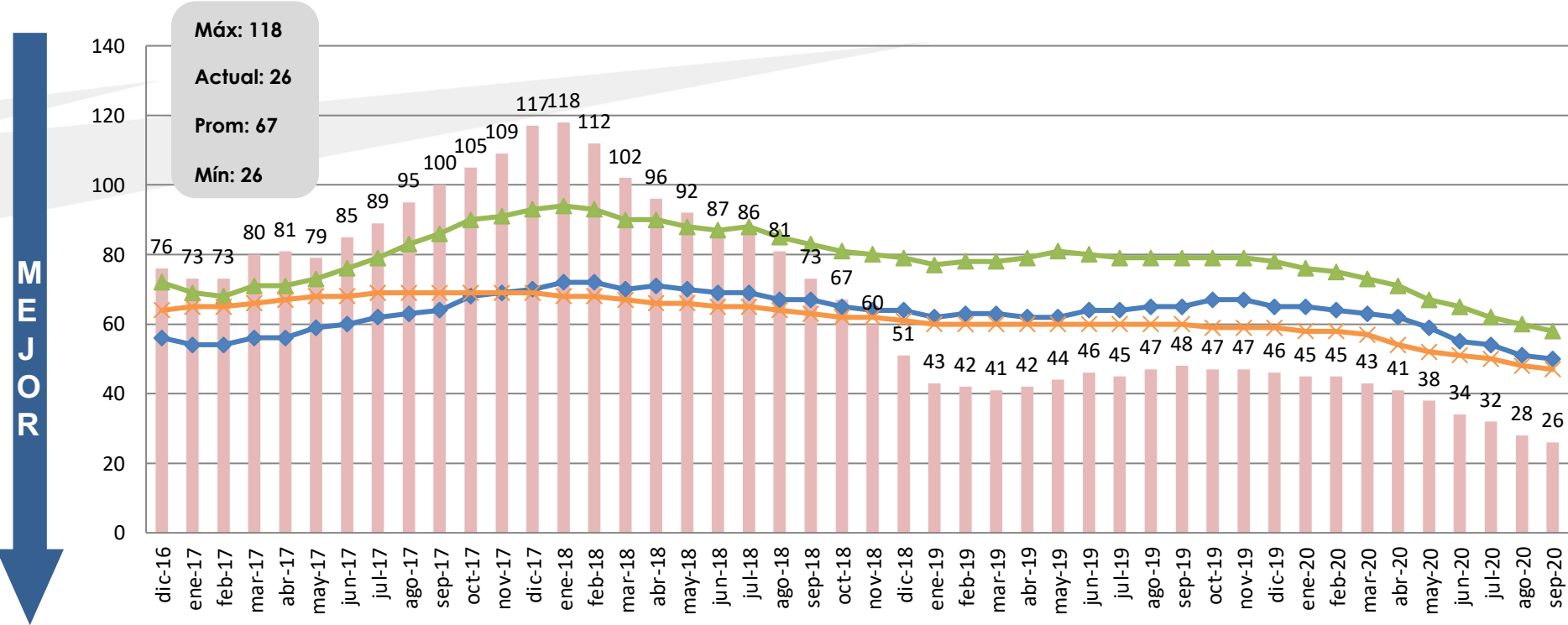

	dic-16	ene-17	feb-17	mar-17	abr-17	may-17	jun-17	jul-17	ago-17	sep-17	oct-17	nov-17	dic-17	ene-18	feb-18	mar-18	abr-18	may-18	jun-18	jul-18	ago-18	sep-18	oct-18	nov-18	dic-18	ene-19	feb-19	mar-19	abr-19	may-19	jun-19	jul-19	ago-19	sep-19	oct-19	nov-19	dic-19	ene-20	feb-20	mar-20	abr-20	may-20	jun-20	jul-20	ago-20	sep-20	
Chihuahua	76	73	73	80	81	79	85	89	95	100	105	109	117	118	112	102	96	92	87	86	81	73	67	60	51	43	42	41	42	44	46	45	47	48	47	47	46	45	45	43	41	38	34	32	28	26	
Juárez	56	54	54	56	56	59	60	62	63	64	68	69	70	72	72	70	71	70	69	69	67	67	65	64	64	62	63	63	62	62	64	64	65	65	67	67	65	65	64	63	62	59	55	54	51	50	
Estado	72	69	68	71	71	73	76	79	83	86	90	91	93	94	93	90	90	88	87	88	85	83	81	80	79	77	78	78	79	81	80	79	79	79	79	79	79	78	76	75	73	71	67	65	62	60	58
Nacional	64	65	65	66	67	68	68	69	69	69	69	69	69	68	68	67	66	66	65	65	64	63	62	62	61	60	60	60	60	60	60	60	60	60	59	59	59	58	58	57	54	52	51	50	48	47	

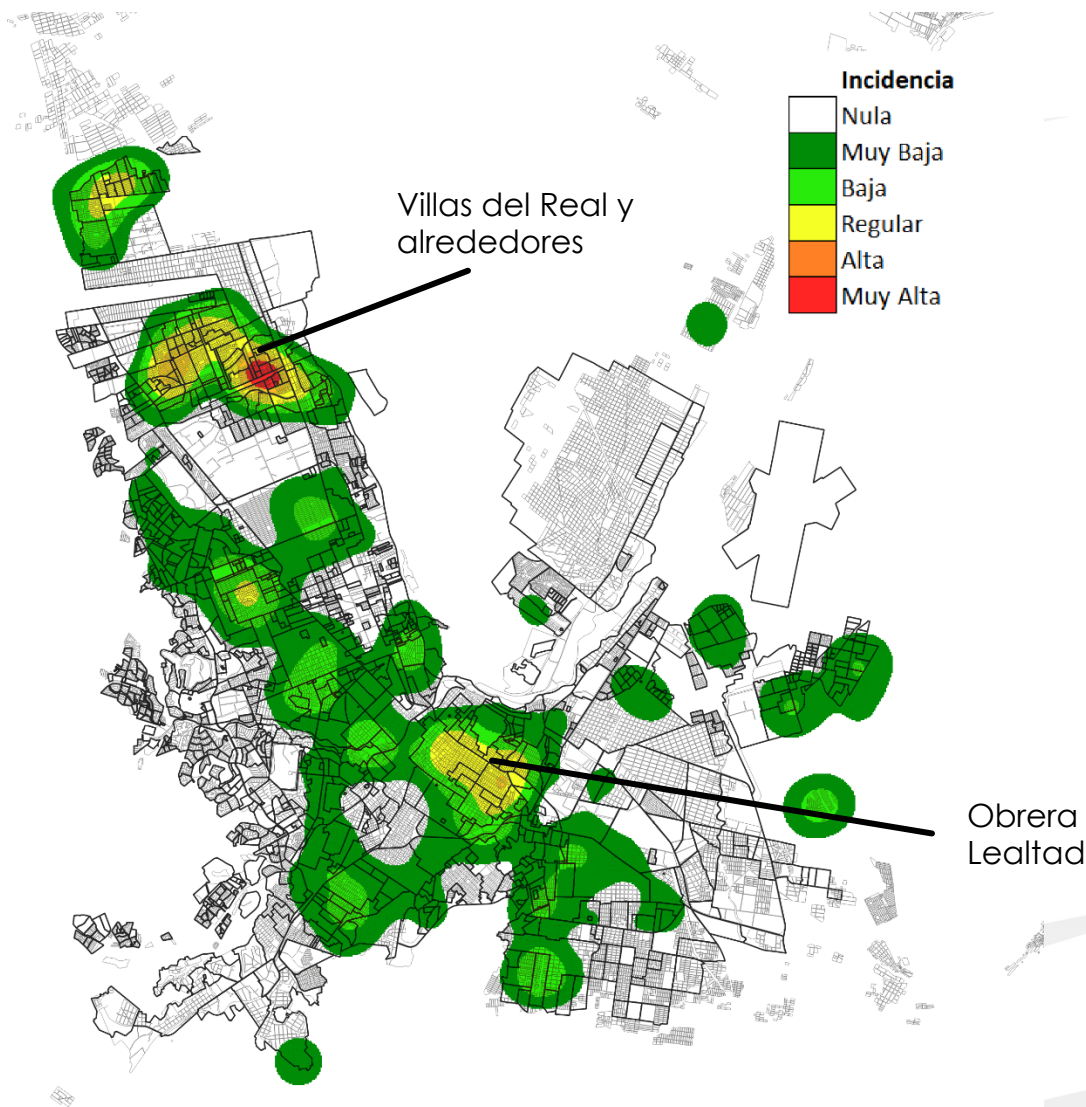

Las colonias de la ciudad donde se concentran las zonas de mayor incidencia de robo a casa habitación en lo que va del año son:

- Obrera
- Lealtad
- Villas del real y alrededores



ROJER

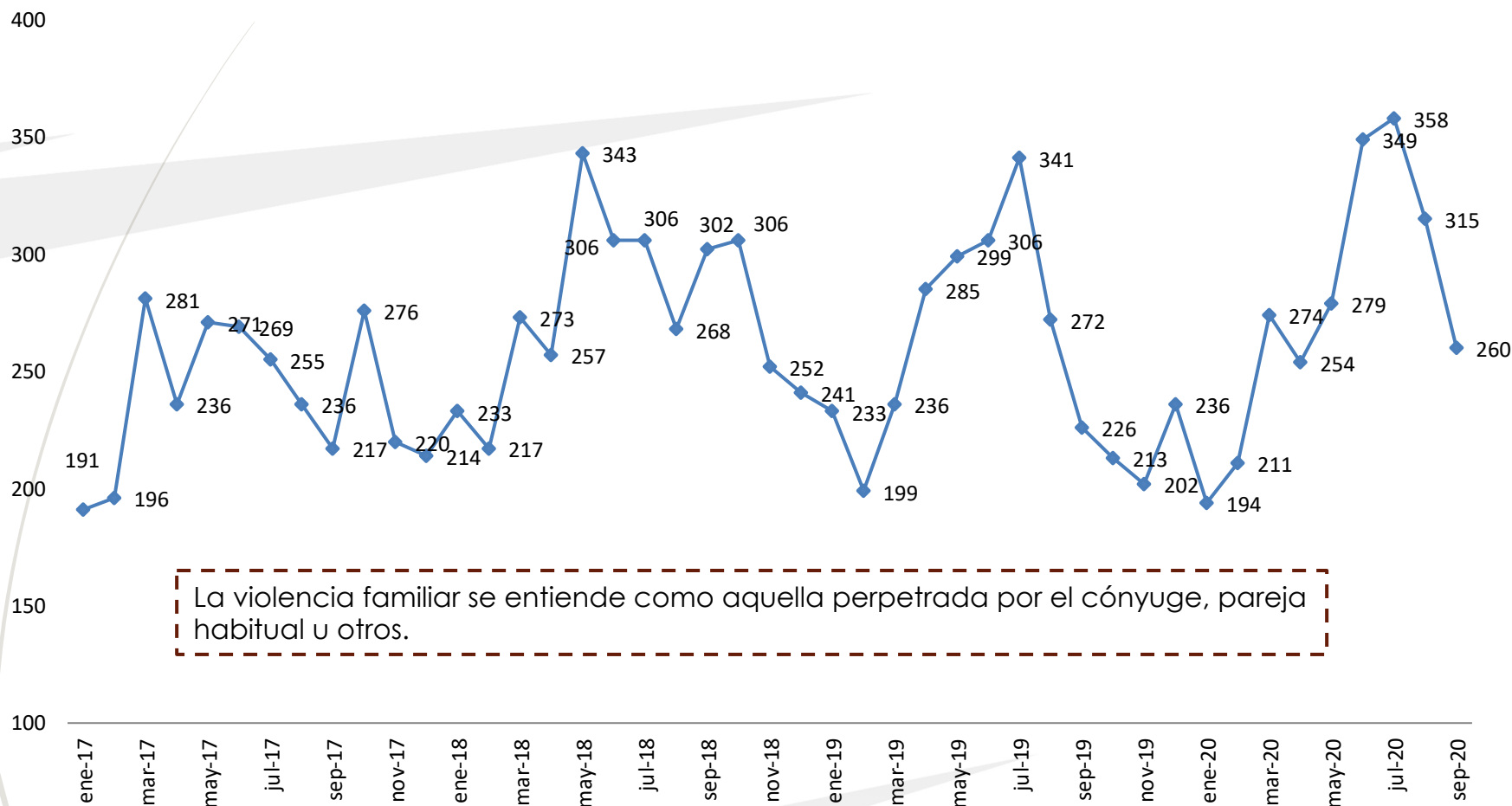

Fuente: Secretariado Ejecutivo – Bien jurídico: La familia

<http://secretariadoejecutivo.gob.mx/incidencia-delictiva/incidencia-delictiva-fuero-comun-nm.php>



## Violencia familiar (Carpetas de investigación)

Acumulado enero a septiembre 2020

Fuente: FGE

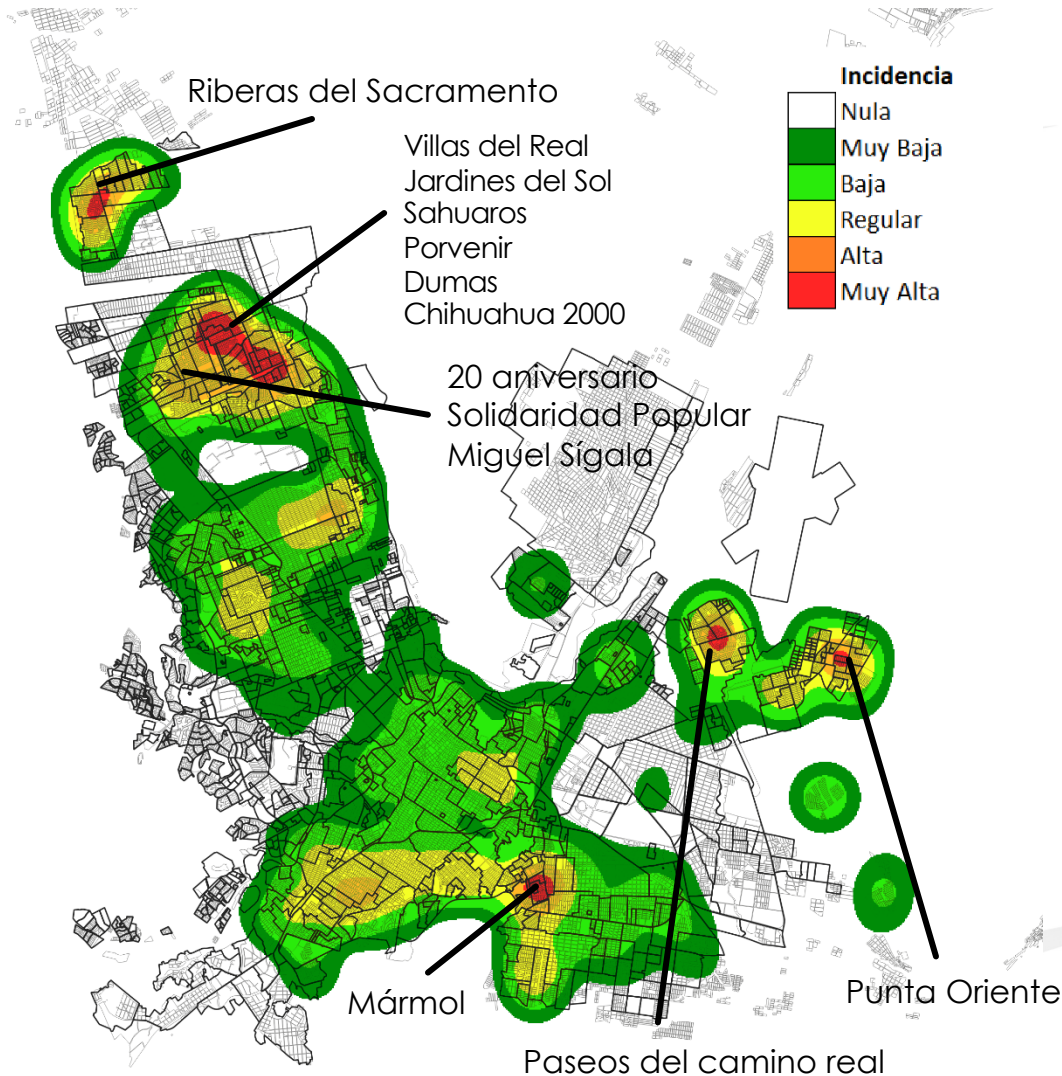

Las colonias de la ciudad donde se concentran las zonas de mayor incidencia de violencia familiar en lo que va del año son:

- Riberas del sacramento
- Villas del Real
- Dumas
- Jardines del Sol
- Sahuaros
- Porvenir
- Chihuahua 2000
- 20 aniversario
- Solidaridad Popular
- Miguel Sígala
- Mármol
- Paseos del camino Real
- Punta Oriente



# Violencia familiar/ 100,000 habitantes

2016-2020

Tasa móvil (Carpetas de investigación)

Máx: 369

Actual: 329

Prom: 328

Mín: 293

ROJEM

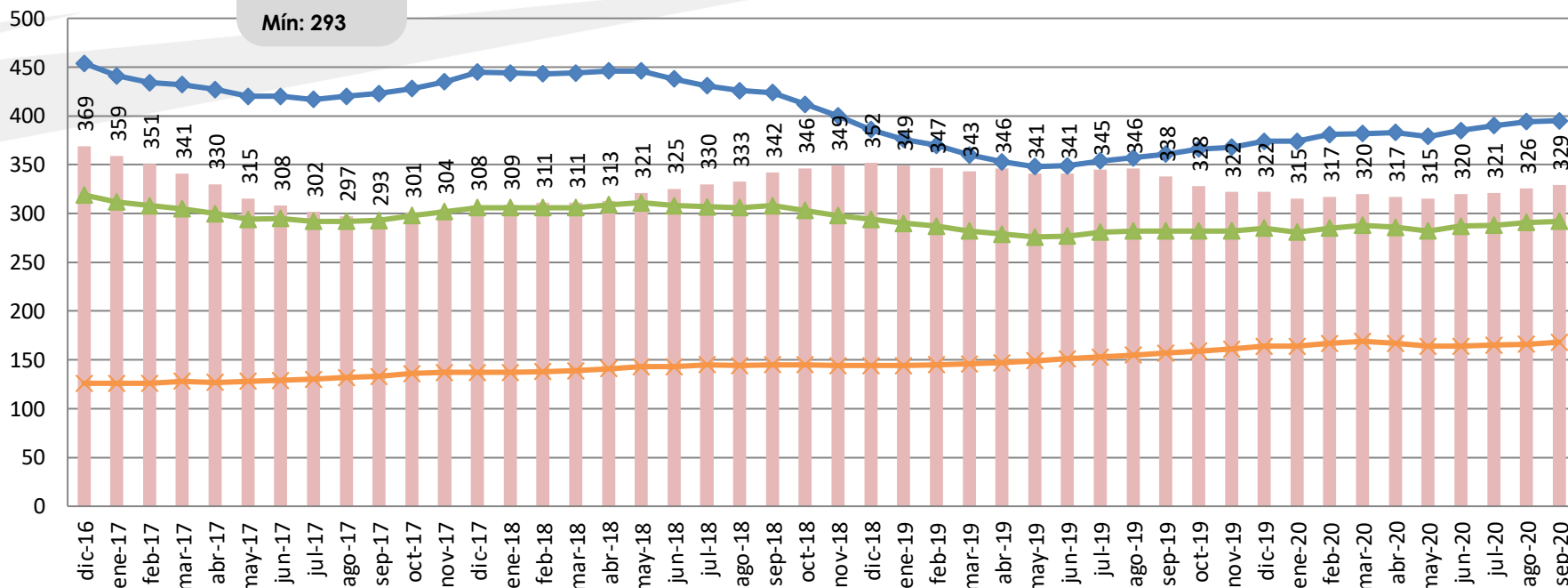

	dic-16	ene-17	feb-17	mar-17	abr-17	may-17	jun-17	jul-17	ago-17	sep-17	oct-17	nov-17	dic-17	ene-18	feb-18	mar-18	abr-18	may-18	jun-18	jul-18	ago-18	sep-18	oct-18	nov-18	dic-18	ene-19	feb-19	mar-19	abr-19	may-19	jun-19	jul-19	ago-19	sep-19	oct-19	nov-19	dic-19	ene-20	feb-20	mar-20	abr-20	may-20	jun-20	jul-20	ago-20	sep-20
Chihuahua	369	359	351	341	330	315	308	302	297	293	301	304	308	309	311	311	313	321	325	330	333	342	346	349	352	349	347	343	346	341	341	345	346	338	328	322	322	315	317	320	317	315	320	321	326	329
Juárez	454	441	434	432	427	420	420	417	420	423	428	435	445	444	443	444	446	446	438	431	426	424	412	400	386	376	370	360	353	348	349	354	357	361	366	368	374	374	381	382	383	379	385	390	394	395
Estado	319	312	308	305	300	294	295	292	292	293	298	302	306	306	306	306	309	311	308	307	306	308	303	298	294	290	287	282	279	276	277	281	282	282	282	282	285	281	285	288	286	282	287	288	291	292
Nacional	126	126	126	128	127	128	129	130	132	133	136	137	137	137	138	139	141	143	143	145	144	145	145	144	144	144	145	146	147	149	151	153	155	157	159	161	164	164	167	169	167	164	164	165	166	168

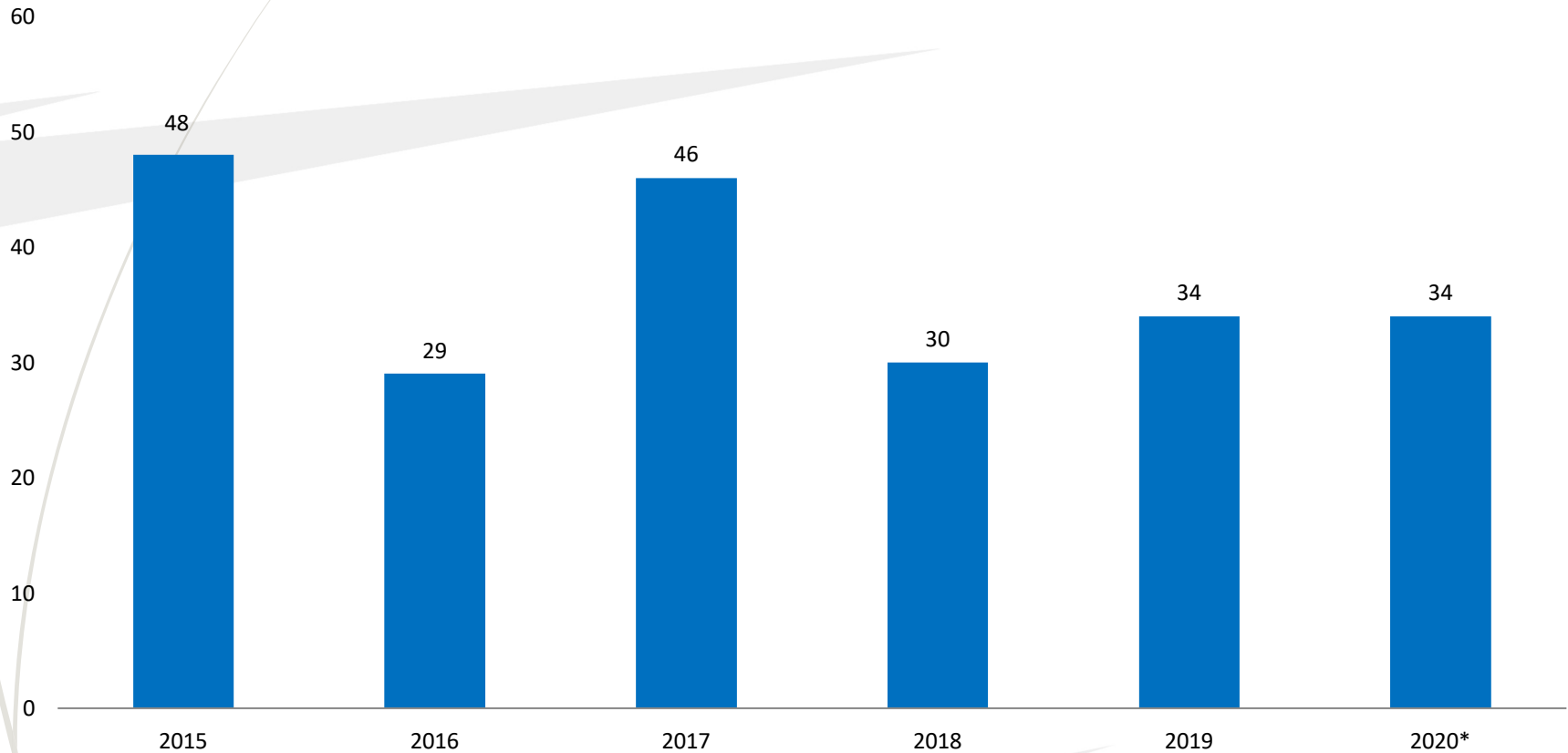

2020\*: enero – septiembre

Fuente: F.G.E.



Núm.	Indicador de Impacto	Línea de referencia 2020		Desempeño 2020												Total	Prom.		
		Inicio de Año	Fin de Año	% Objetivo	ene.-20	feb.-20	mar.-20	abr.-20	may.-20	jun.-20	jul.-20	ago.-20	sep.-20	oct.-20	nov.-20			dic.-20	
1	Homicidios dolosos (víctimas)	15		Actual	18	34	35	34	38	48	37	46	43				333	37	
				Línea de referencia	15	15	15	15	15	15	15	15	15	15				135	15
				%	83.3%	44.1%	42.9%	44.1%	39.5%	31.3%	40.5%	32.6%	34.9%				40.5%	40.5%	
2	Robo de autos con violencia	17		Actual	5	10	6	5	10	7	7	11	8				69	8	
				Línea de referencia	17	17	17	17	17	17	17	17	17				153	17	
				%	100.0%	100.0%	100.0%	100.0%	100.0%	100.0%	100.0%	100.0%	100.0%				100.0%	100.0%	
3	Robo de autos sin violencia	114		Actual	72	68	69	68	73	73	54	67	45				589	65	
				Línea de referencia	114	114	114	114	114	114	114	114	114				1,026	114	
				%	100.0%	100.0%	100.0%	100.0%	100.0%	100.0%	100.0%	100.0%	100.0%				100.0%	100.0%	
4	Secuestro	0		Actual	0	0	0	0	0	0	0	0	0				0	0	
				Línea de referencia	0	0	0	0	0	0	0	0	0				0	0	
				%	100.0%	100.0%	100.0%	100.0%	100.0%	100.0%	100.0%	100.0%	100.0%				100.0%	100.0%	
5	Extorsión	0		Actual	0	0	0	1	0	0	0	0	0				1	0	
				Línea de referencia	0	0	0	0	0	0	0	0	0				0	0	
				%	100.0%	100.0%	100.0%	0.0%	100.0%	100.0%	100.0%	100.0%	100.0%				0.0%	0.0%	
6	Robo a negocio con violencia	9		Actual	7	10	7	2	5	1	6	3	0				41	5	
				Línea de referencia	9	9	9	9	9	9	9	9	9				81	9	
				%	100.0%	90.0%	100.0%	100.0%	100.0%	100.0%	100.0%	100.0%	100.0%				100.0%	100.0%	
7	Robo a negocio sin violencia	35		Actual	38	31	33	15	21	29	42	28	25				262	29	
				Línea de referencia	35	35	35	35	35	35	35	35	35				315	35	
				%	92.1%	100.0%	100.0%	100.0%	100.0%	100.0%	83.3%	100.0%	100.0%				100.0%	100.0%	
8	Robo a casa habitación con violencia	3		Actual	0	0	2	0	0	1	2	2	6				13	1	
				Línea de referencia	3	3	3	3	3	3	3	3	3				27	3	
				%	100.0%	100.0%	100.0%	100.0%	100.0%	100.0%	100.0%	100.0%	50.0%				100.0%	100.0%	
9	Robo a casa habitación sin violencia	47		Actual	15	24	23	16	21	15	19	21	19				173	19	
				Línea de referencia	47	47	47	47	47	47	47	47	47				423	47	
				%	100.0%	100.0%	100.0%	100.0%	100.0%	100.0%	100.0%	100.0%	100.0%				100.0%	100.0%	