

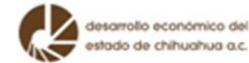

## MESA DE SEGURIDAD Y JUSTICIA

Cd. Chihuahua

### COMISIÓN DE INDICADORES DE LA MESA DE SEGURIDAD Y JUSTICIA DE CHIHUAHUA





—●— Homicidios — Línea de referencia

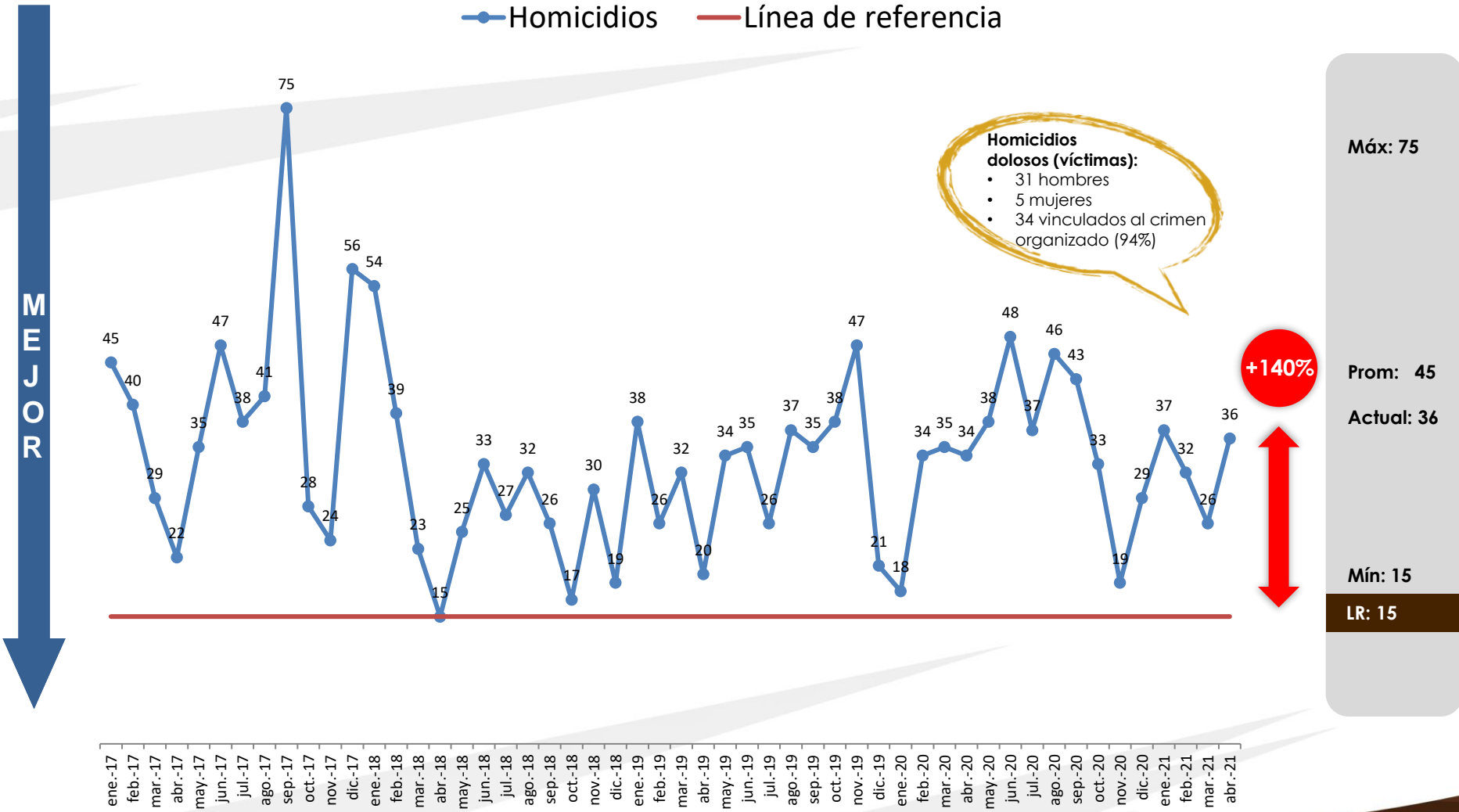

**Homicidios dolosos (víctimas):**

- 31 hombres
- 5 mujeres
- 34 vinculados al crimen organizado (94%)

**Máx: 75**

**Prom: 45**

**Actual: 36**

**Mín: 15**

**LR: 15**

**+140%**

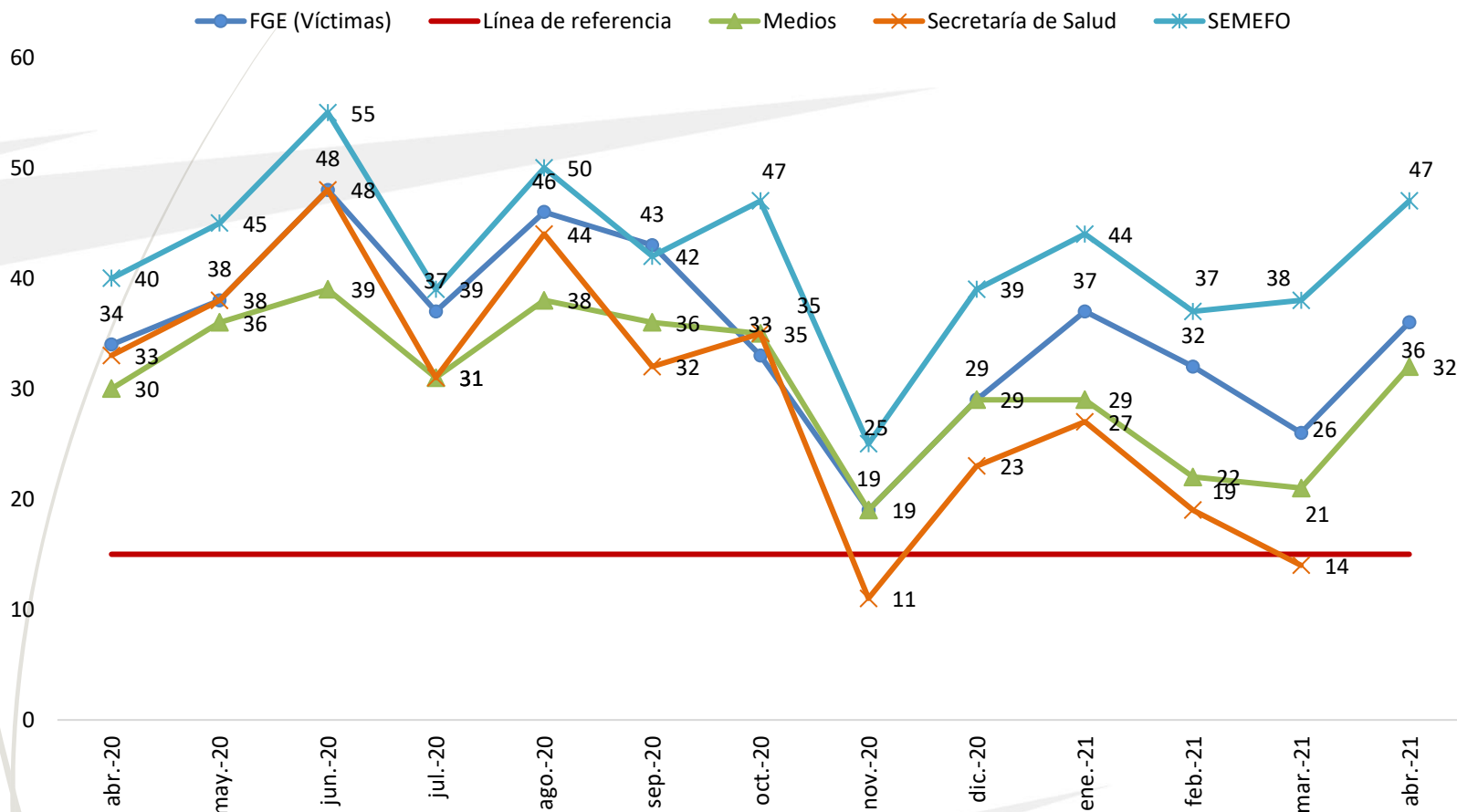

Máx: 48

Actual: 36  
Prom: 35

Mín: 19

LR: 15

Es importante resaltar que la determinación de un homicidio doloso es una clasificación jurídica, por lo cual el SEMEFO "se aboca únicamente a señalar la causa de muerte, mas no así, si es de carácter doloso o no, pues ello dependerá de diversos elementos que la Representación Social habrá de señalar si se actualizan para determinar la existencia de dolo en la conducta que privó de la vida a la víctima en cada caso en particular."



## Mapa de Incidencia por colonia

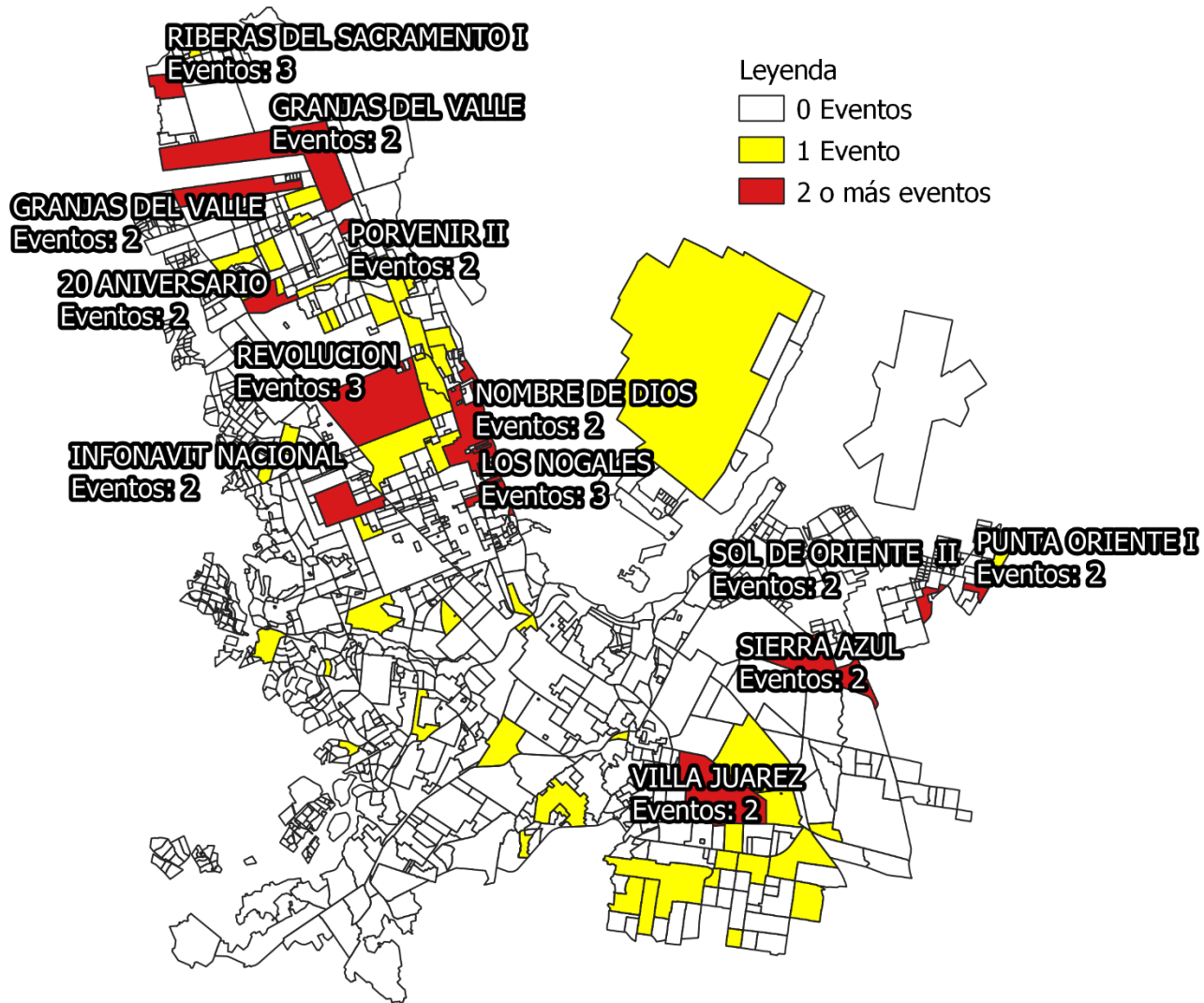



# Homicidios dolosos/ 100,000 habitantes

2016-2021

**Tasa móvil (víctimas)**

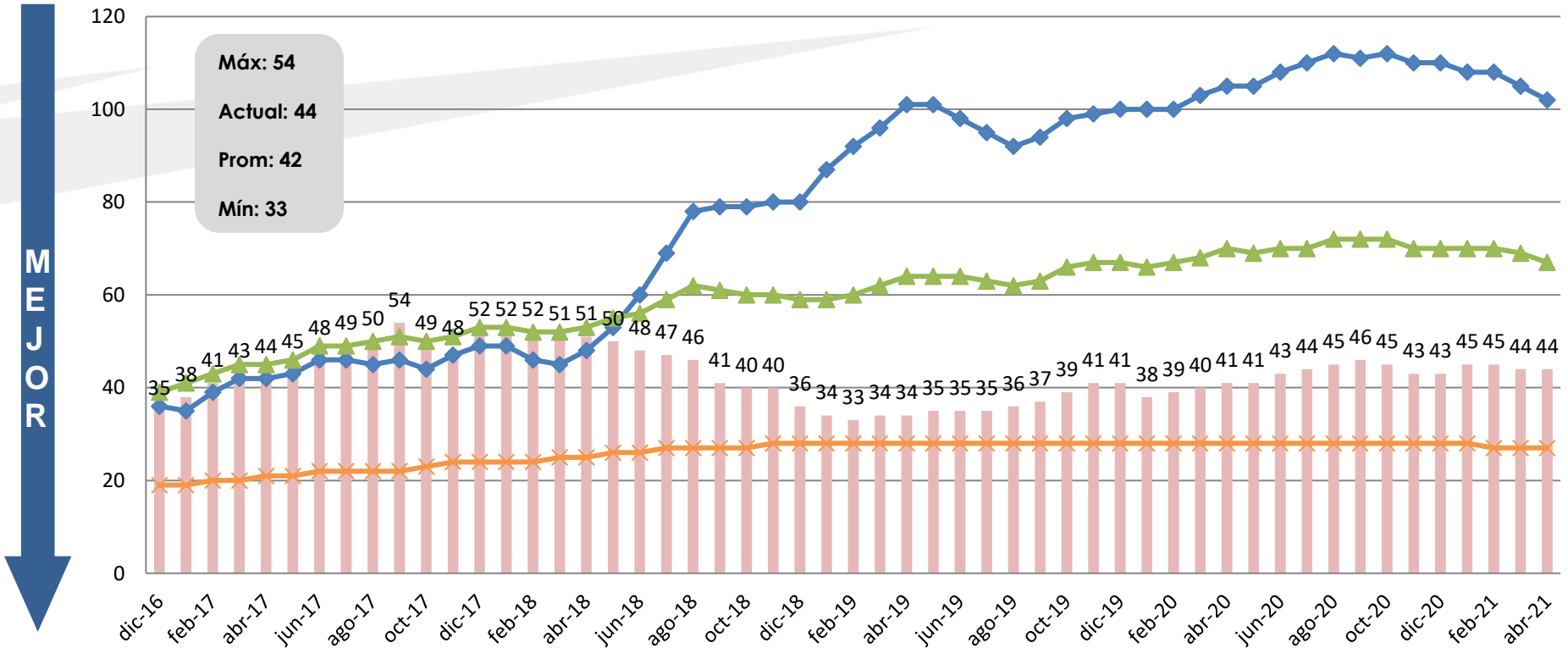

	dic-16	ene-17	feb-17	mar-17	abr-17	may-17	jun-17	jul-17	ago-17	sep-17	oct-17	nov-17	dic-17	ene-18	feb-18	mar-18	abr-18	may-18	jun-18	jul-18	ago-18	sep-18	oct-18	nov-18	dic-18	ene-19	feb-19	mar-19	abr-19	may-19	jun-19	jul-19	ago-19	sep-19	oct-19	nov-19	dic-19	ene-20	feb-20	mar-20	abr-20	may-20	jun-20	jul-20	ago-20	sep-20	oct-20	nov-20	dic-20	ene-21	feb-21	mar-21	abr-21	
Chihuahua	35	38	41	43	44	45	48	49	50	54	49	48	52	52	52	51	51	50	48	47	46	41	40	40	36	34	33	34	34	35	35	35	36	37	39	41	41	38	39	40	41	41	43	44	45	46	45	43	43	45	45	44	44	
Juárez	36	35	39	42	42	43	46	46	45	46	44	47	49	49	46	45	48	53	60	69	78	79	79	80	80	87	92	96	101	101	98	95	92	94	98	99	100	100	100	103	105	105	108	110	111	111	112	111	110	110	108	108	105	102
Estado	39	41	43	45	45	46	49	49	50	51	50	51	53	53	52	52	53	55	56	59	62	61	60	60	59	59	60	62	64	64	64	63	62	63	66	67	67	66	67	66	67	68	70	69	70	70	72	72	72	70	70	70	69	67
Nacional	19	19	20	20	21	21	22	22	22	22	23	24	24	24	24	25	25	26	26	27	27	27	27	28	28	28	28	28	28	28	28	28	28	28	28	28	28	28	28	28	28	28	28	28	28	28	28	28	28	27	27			

● Robos — Línea de referencia

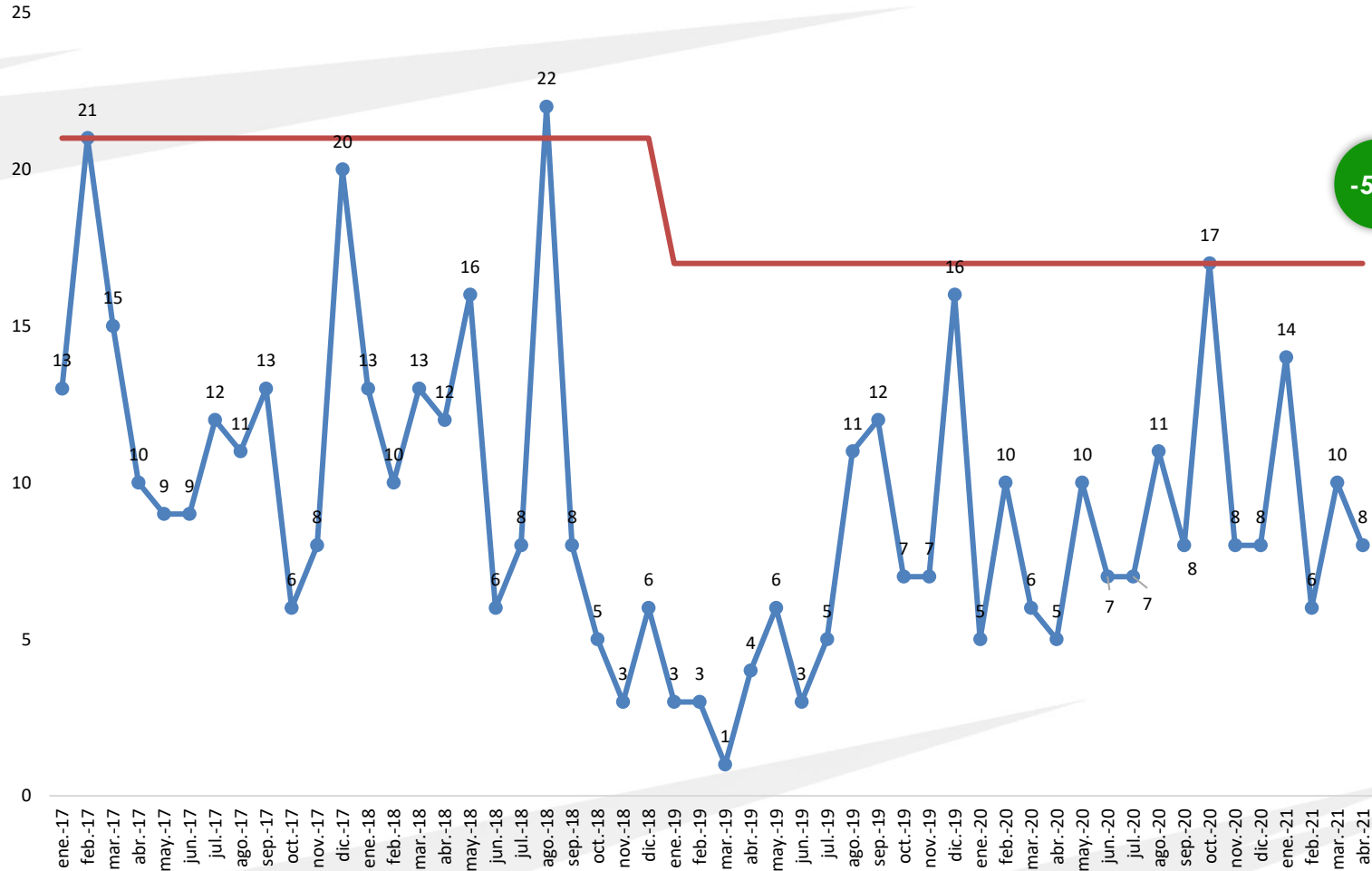

-53%

Máx: 22

LR: 17

Prom: 12

Actual: 8

Mín: 1

MEJOR





# Robo de vehículo con violencia/ 100,000 habitantes

2016-2021

**Tasa móvil** (Carpetas de investigación)

**Máx: 21**  
**Actual: 12**  
**Prom: 13**  
**Mín: 6**

**MEJOR**

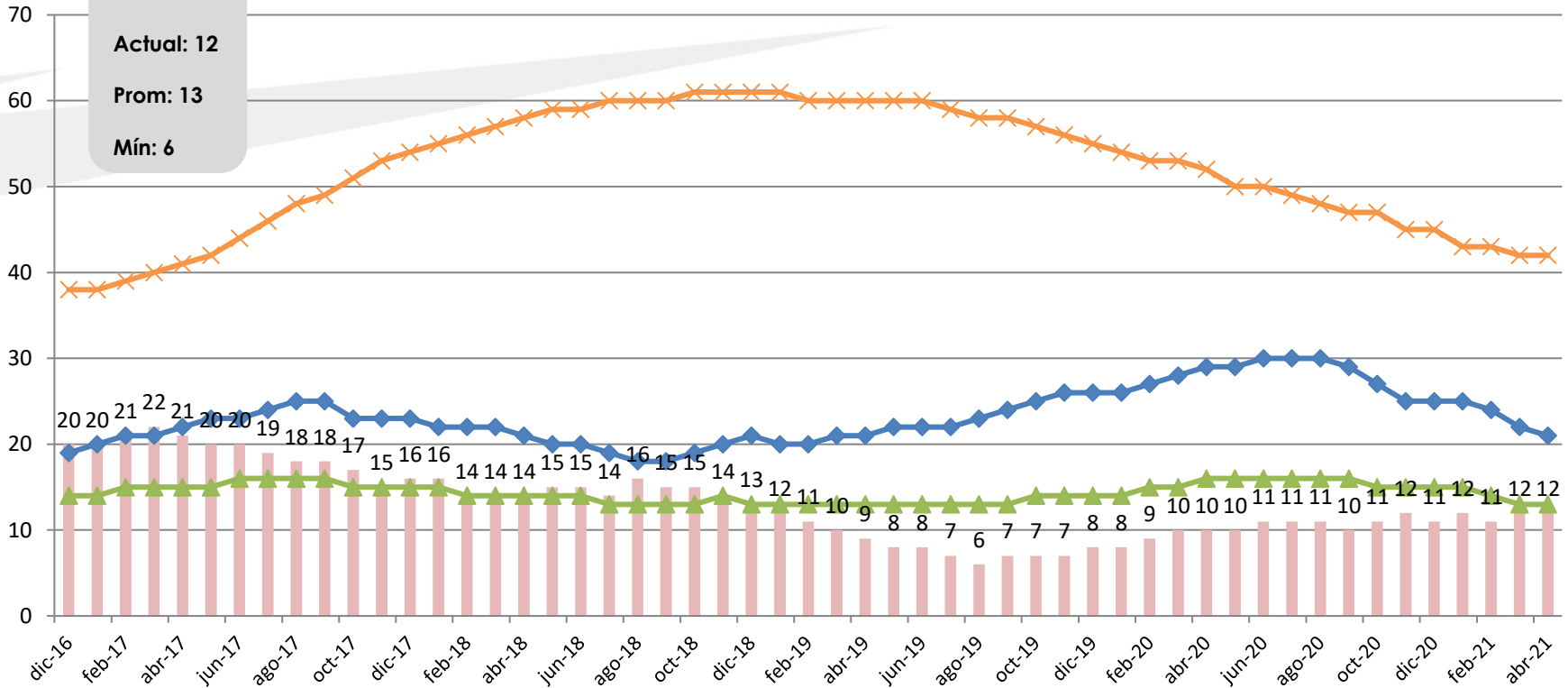

	dic-16	ene-17	feb-17	mar-17	abr-17	may-17	jun-17	jul-17	ago-17	sep-17	oct-17	nov-17	dic-17	ene-18	feb-18	mar-18	abr-18	may-18	jun-18	jul-18	ago-18	sep-18	oct-18	nov-18	dic-18	ene-19	feb-19	mar-19	abr-19	may-19	jun-19	jul-19	ago-19	sep-19	oct-19	nov-19	dic-19	ene-20	feb-20	mar-20	abr-20	may-20	jun-20	jul-20	ago-20	sep-20	oct-20	nov-20	dic-20	ene-21	feb-21	mar-21	abr-21			
Chihuahua	20	20	21	22	21	20	20	19	18	18	17	15	16	16	14	14	14	15	15	14	16	15	15	14	13	12	11	10	9	8	8	7	6	7	7	7	7	8	8	9	10	10	10	10	11	11	11	10	11	11	12	11	12	11	12	12
Juárez	19	20	21	21	22	23	23	24	25	25	23	23	23	22	22	22	21	20	20	19	18	18	19	20	21	20	20	21	21	22	22	22	23	24	25	26	26	26	27	28	29	29	30	30	30	29	27	25	25	25	24	22	21			
Estado	14	14	15	15	15	15	16	16	16	16	15	15	15	15	14	14	14	14	14	14	13	13	13	13	14	13	13	13	13	13	13	13	13	13	13	14	14	14	14	15	15	16	16	16	16	16	15	15	15	15	14	13	13			
Nacional	38	38	39	40	41	42	44	46	48	49	51	53	54	55	56	57	58	59	59	60	60	60	61	61	61	61	60	60	60	60	60	60	60	59	58	58	57	56	55	54	53	53	52	50	50	49	48	47	47	45	45	43	43	42	42	

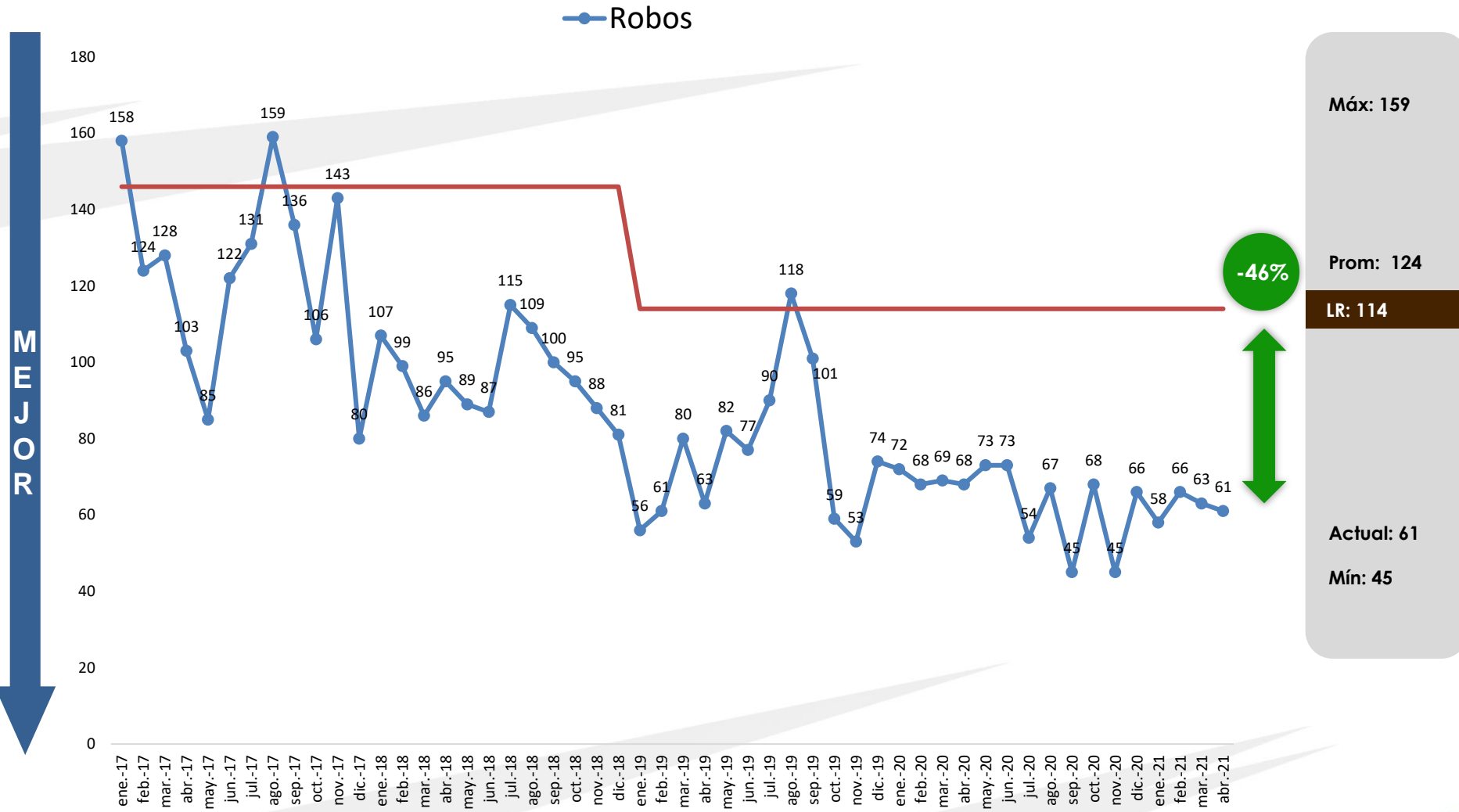





# Robo de vehículo sin violencia/ 100,000 habitantes

2016-2021

Tasa móvil (Carpetas de investigación)

Máx: 180

Actual: 77

Prom: 129

Mín: 77

ROJEM

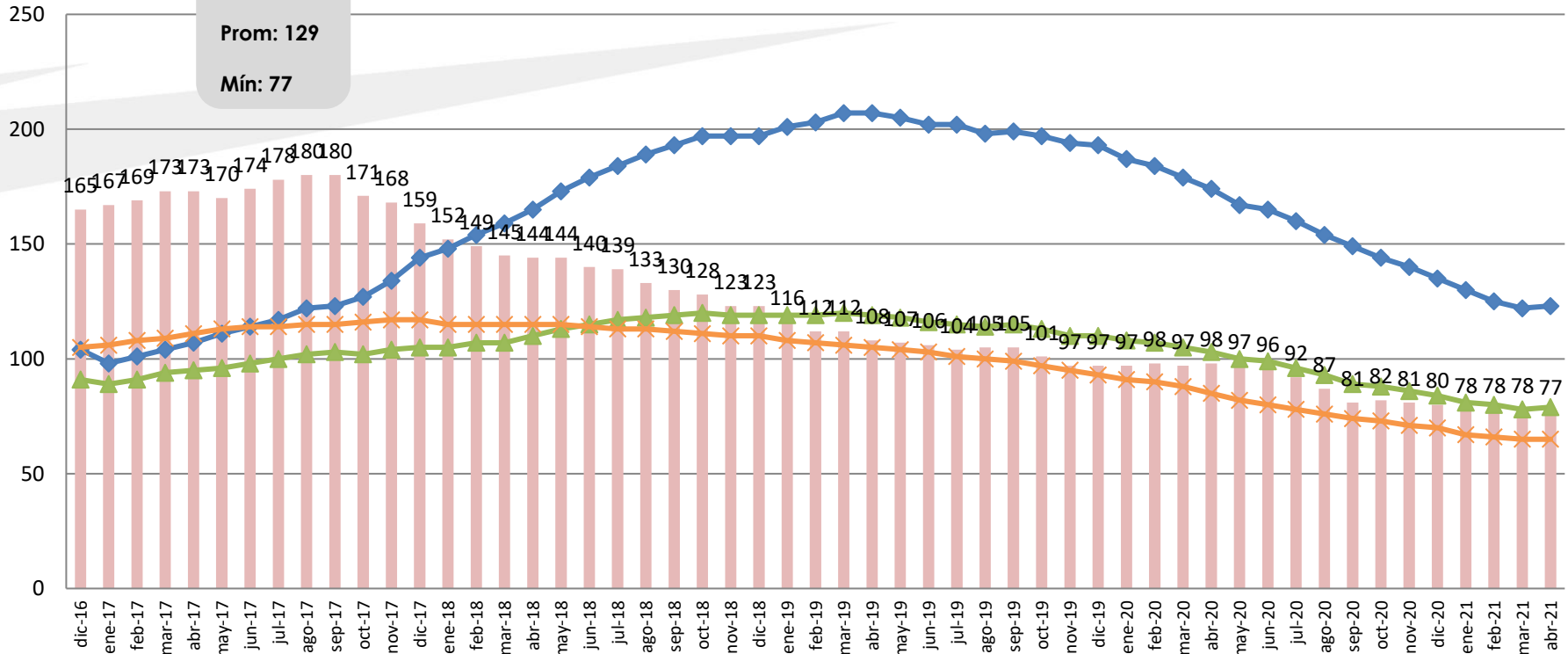

	dic-16	ene-17	feb-17	mar-17	abr-17	may-17	jun-17	jul-17	ago-17	sep-17	oct-17	nov-17	dic-17	ene-18	feb-18	mar-18	abr-18	may-18	jun-18	jul-18	ago-18	sep-18	oct-18	nov-18	dic-18	ene-19	feb-19	mar-19	abr-19	may-19	jun-19	jul-19	ago-19	sep-19	oct-19	nov-19	dic-19	ene-20	feb-20	mar-20	abr-20	may-20	jun-20	jul-20	ago-20	sep-20	oct-20	nov-20	dic-20	ene-21	feb-21	mar-21	abr-21					
Chihuahua	165	167	169	173	173	170	174	178	180	180	171	168	159	152	149	145	144	144	140	139	133	130	128	123	123	116	112	112	108	107	106	104	105	105	101	97	97	97	98	97	98	97	98	97	96	92	87	81	82	81	80	78	78	78	77			
Juárez	104	98	101	104	107	111	114	117	122	123	127	134	144	148	154	159	165	173	179	184	189	193	197	197	197	201	203	207	207	205	202	202	198	199	197	194	193	187	184	179	174	167	165	160	154	149	144	140	135	130	125	122	123					
Estado	91	89	91	94	95	96	98	100	102	103	102	104	105	105	107	107	110	113	115	117	118	119	120	119	119	119	119	120	119	118	108	107	106	105	104	103	101	100	99	97	95	93	91	90	88	85	82	80	78	76	74	73	71	70	67	66	65	65
Nacional	105	106	108	109	111	113	114	114	115	116	117	117	115	115	115	115	115	115	114	113	113	112	111	110	110	110	108	107	106	105	104	103	101	100	99	97	95	93	91	90	88	85	82	80	78	76	74	73	71	70	67	66	65	65				

# Robo de vehículo con y sin violencia vs. vehículos recuperados y localizados

Últimos 12 meses

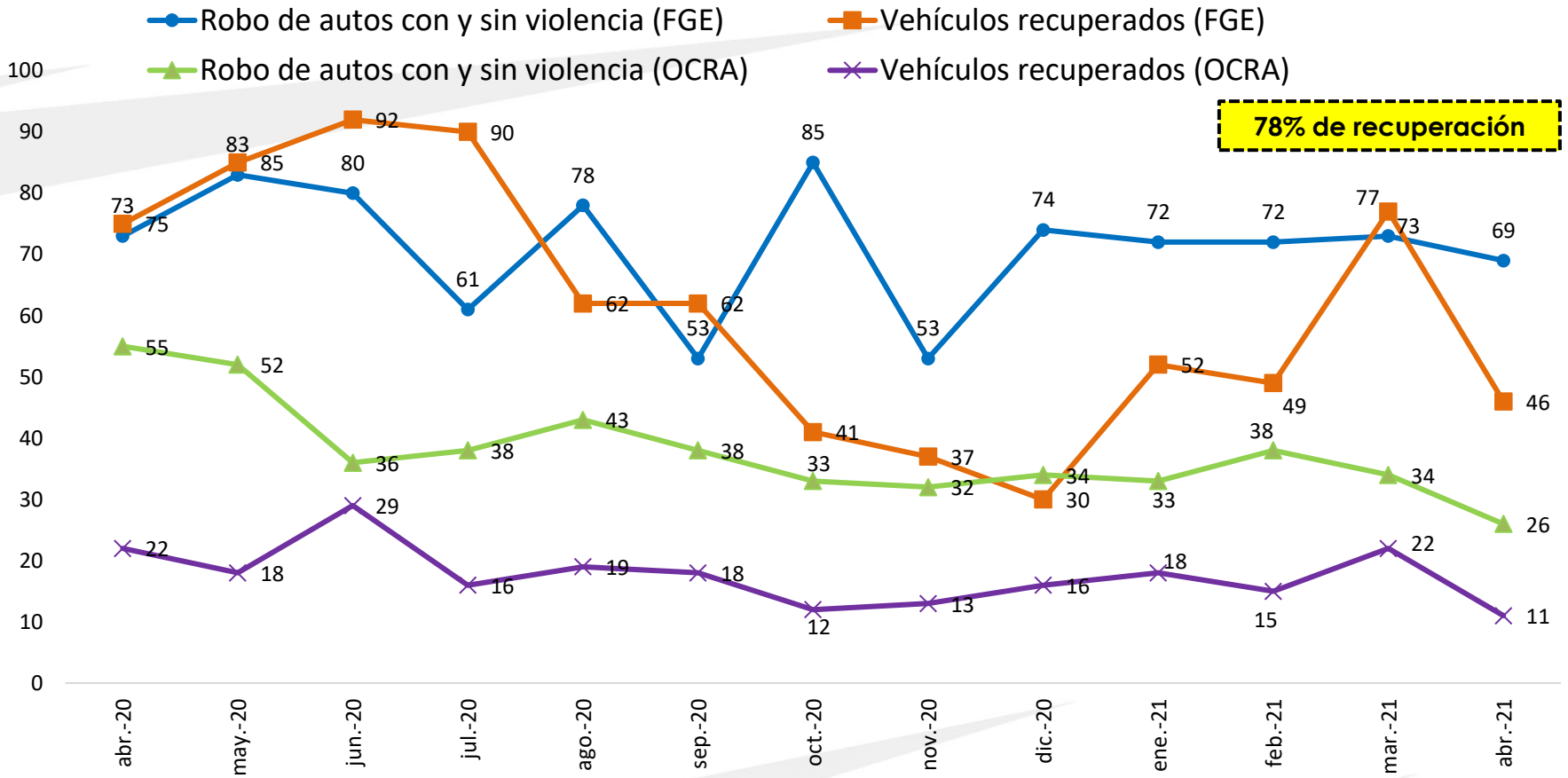

Mapa de Incidencia por colonia

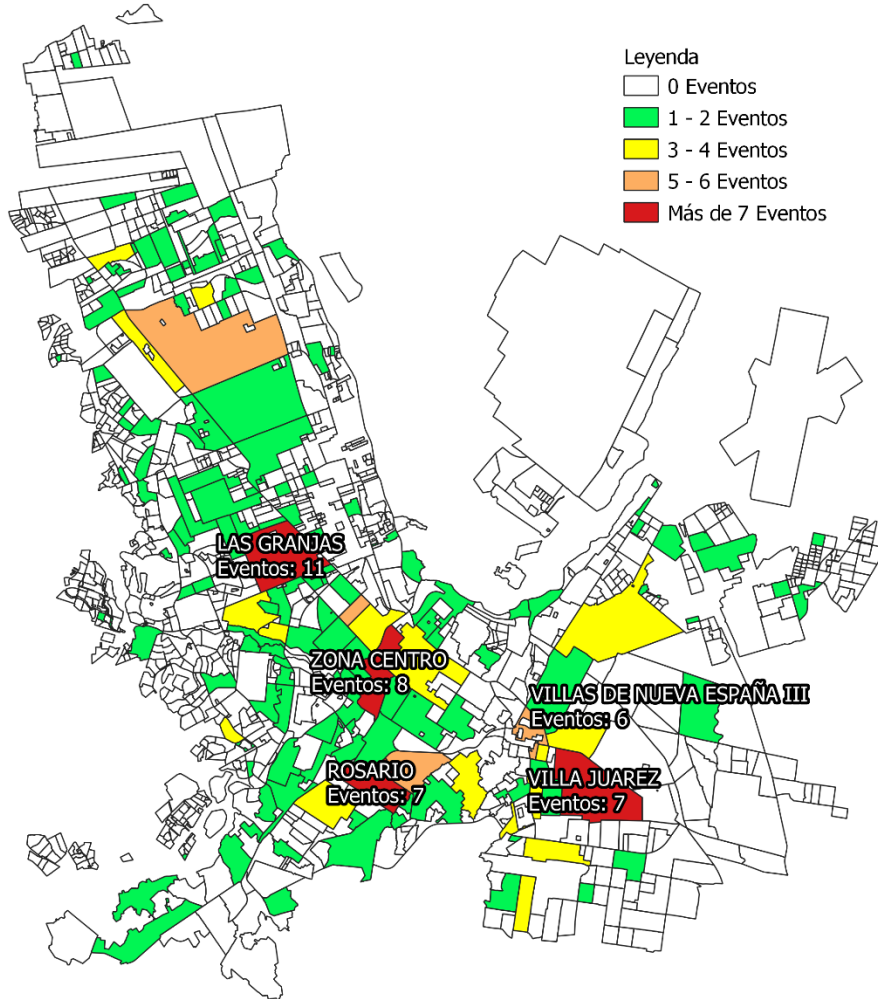

Mapa de calor por cuadrante

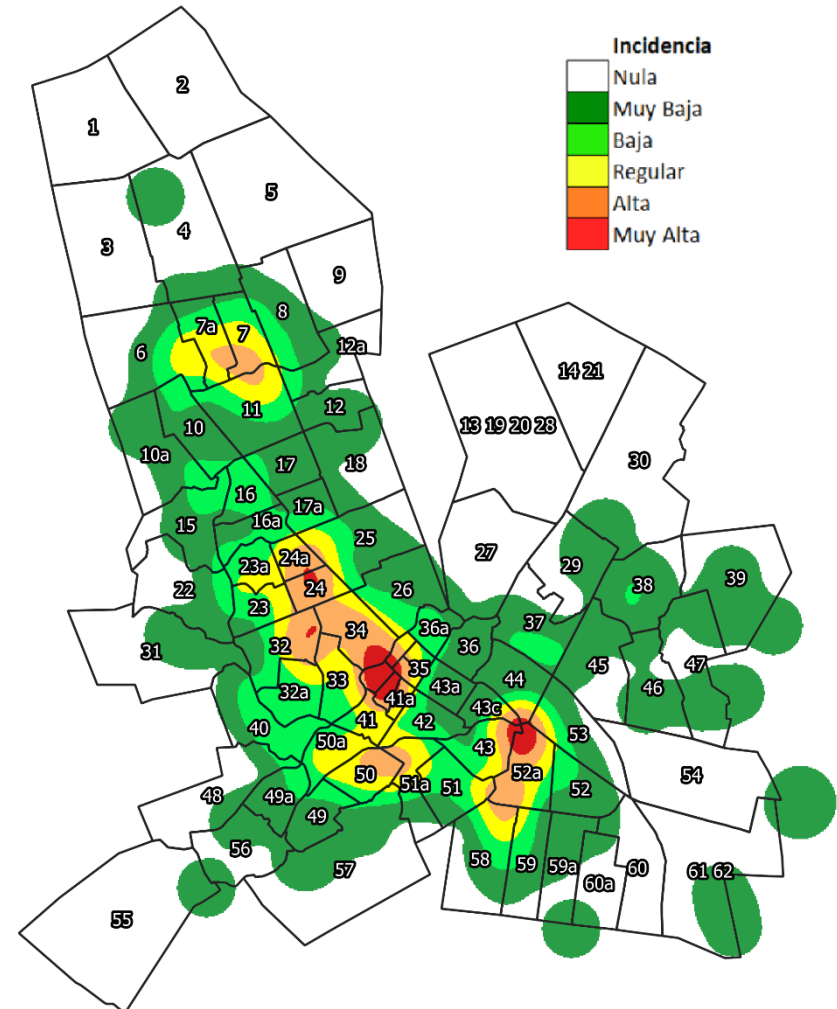



# Denuncias de secuestro

2017-2020

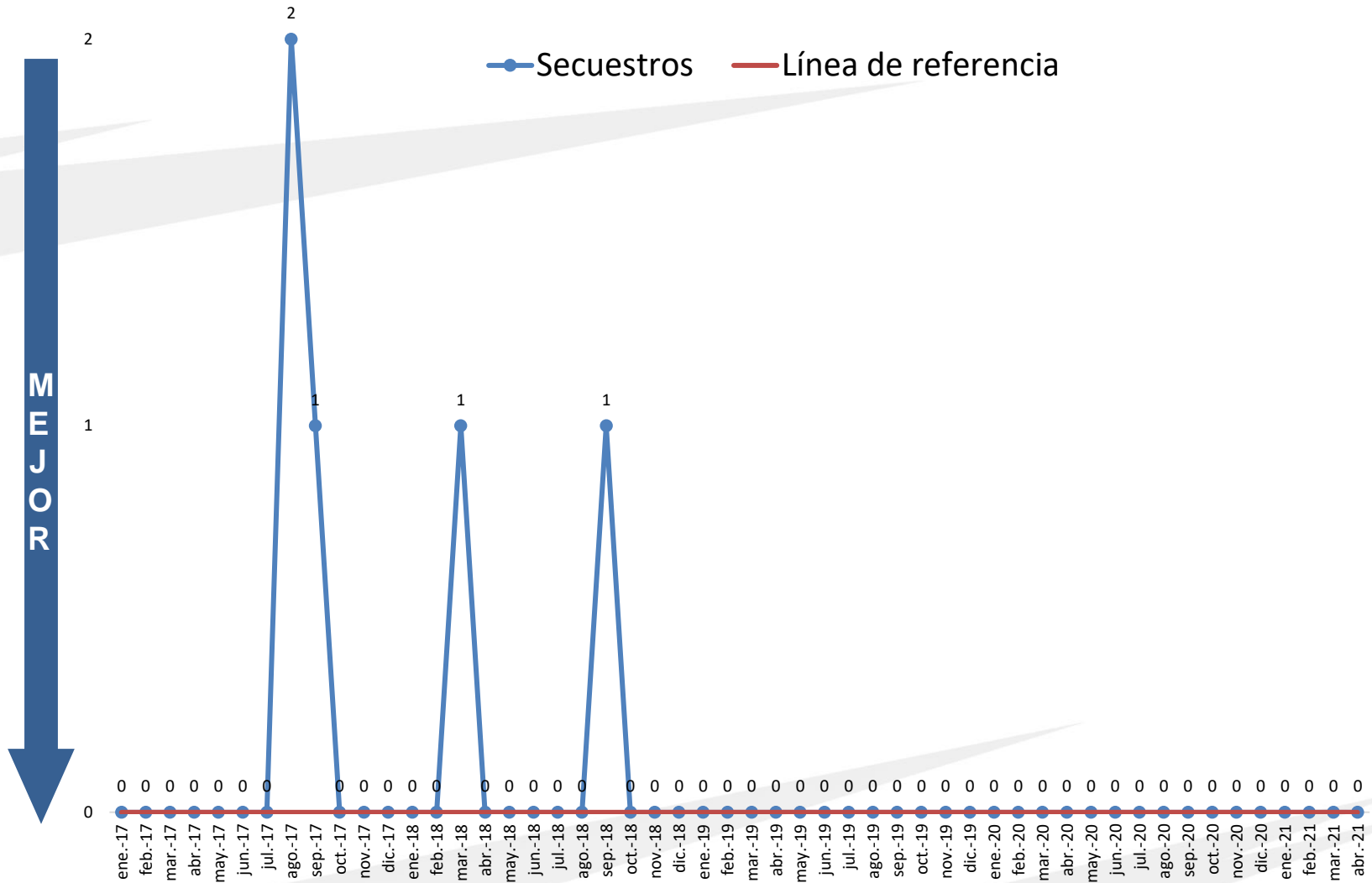

Máx: 2

Actual: 0  
Prom: 0  
Mín: 0

LR: 0



—● Extorsiones — Línea de referencia

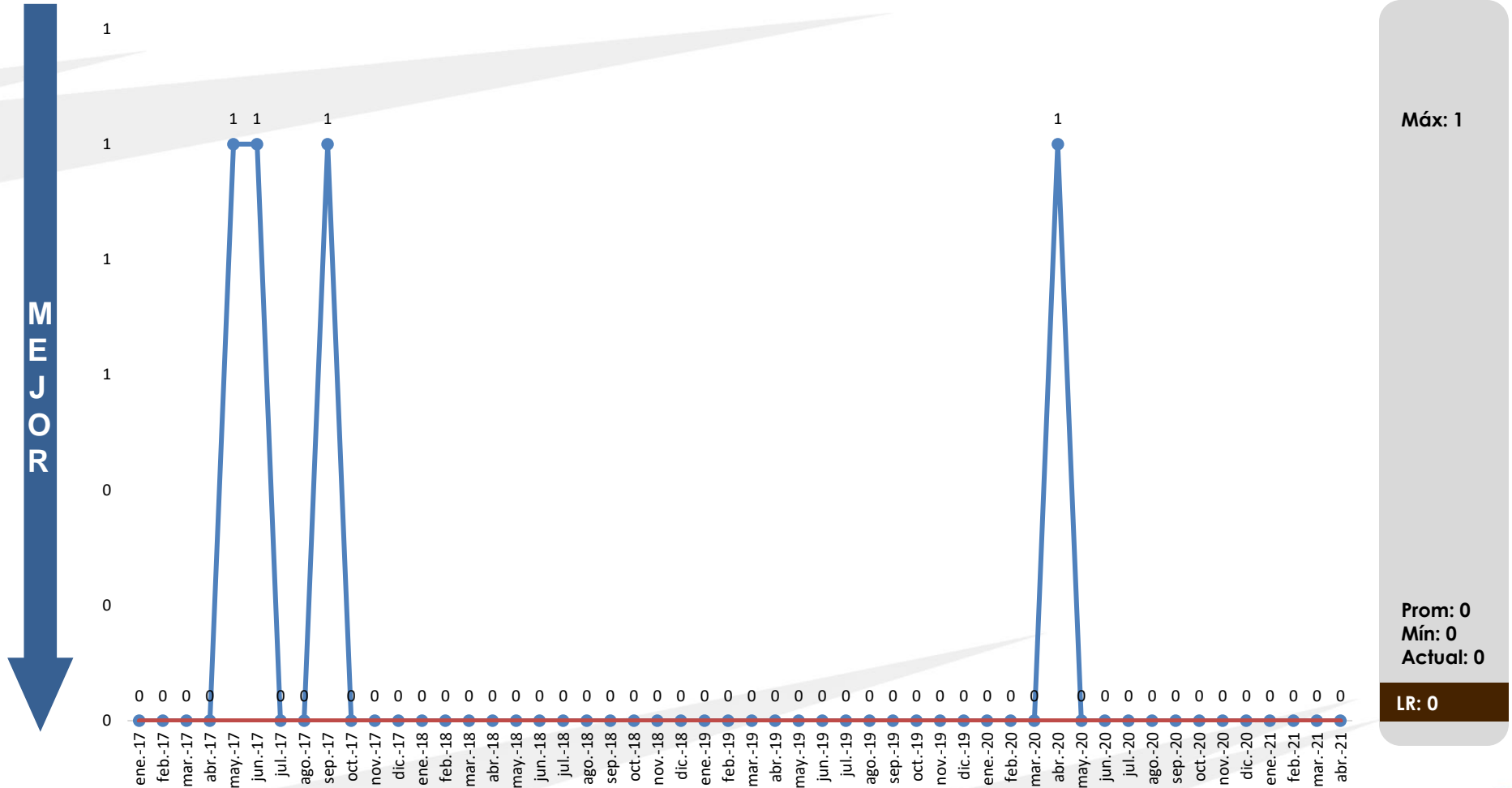

Máx: 1

Prom: 0  
Mín: 0  
Actual: 0

LR: 0

# Robo a negocio con violencia

2017-2020

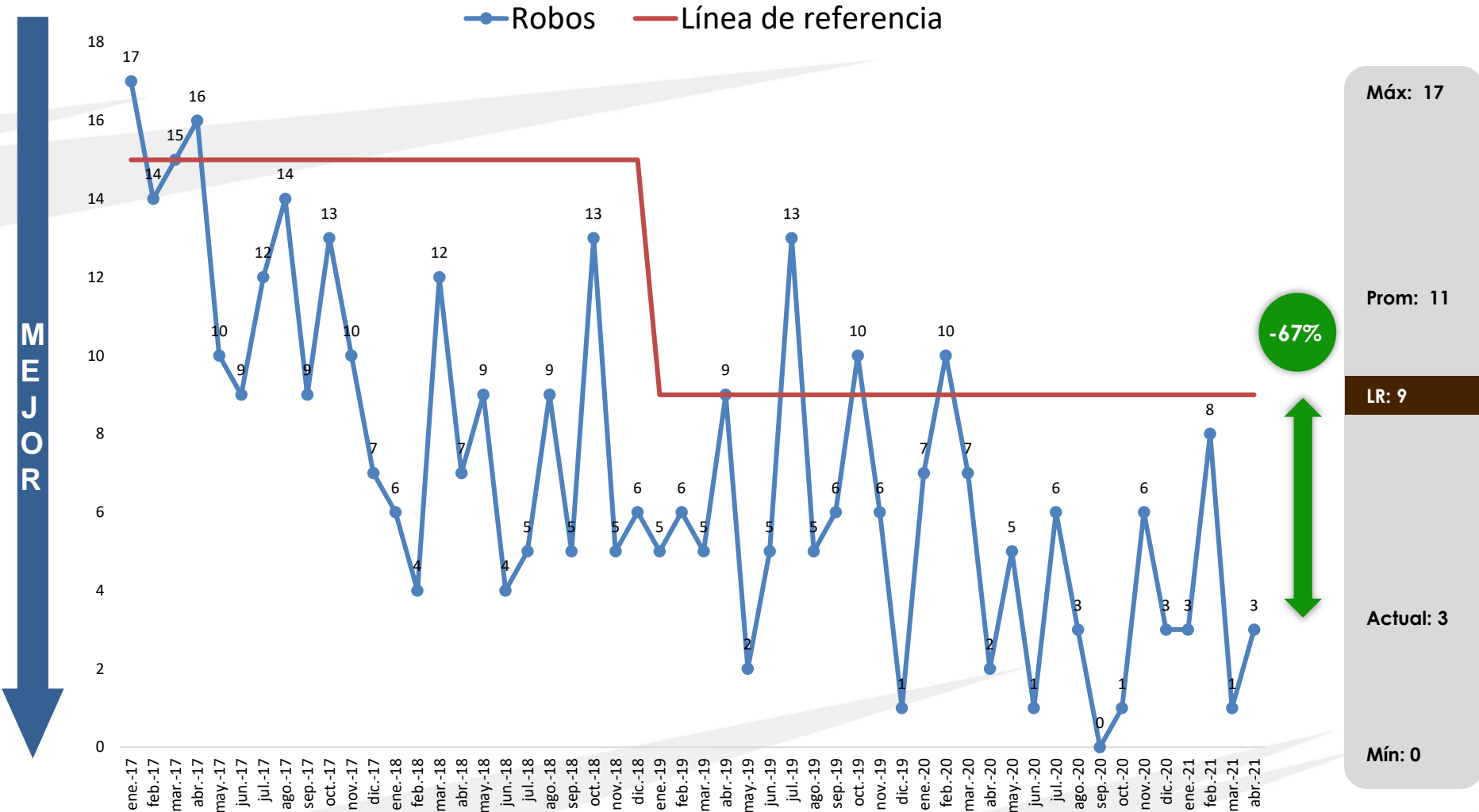

# Robo a negocio con violencia/ 100,000 habitantes

2016-2021

Tasa móvil (Carpetas de investigación)

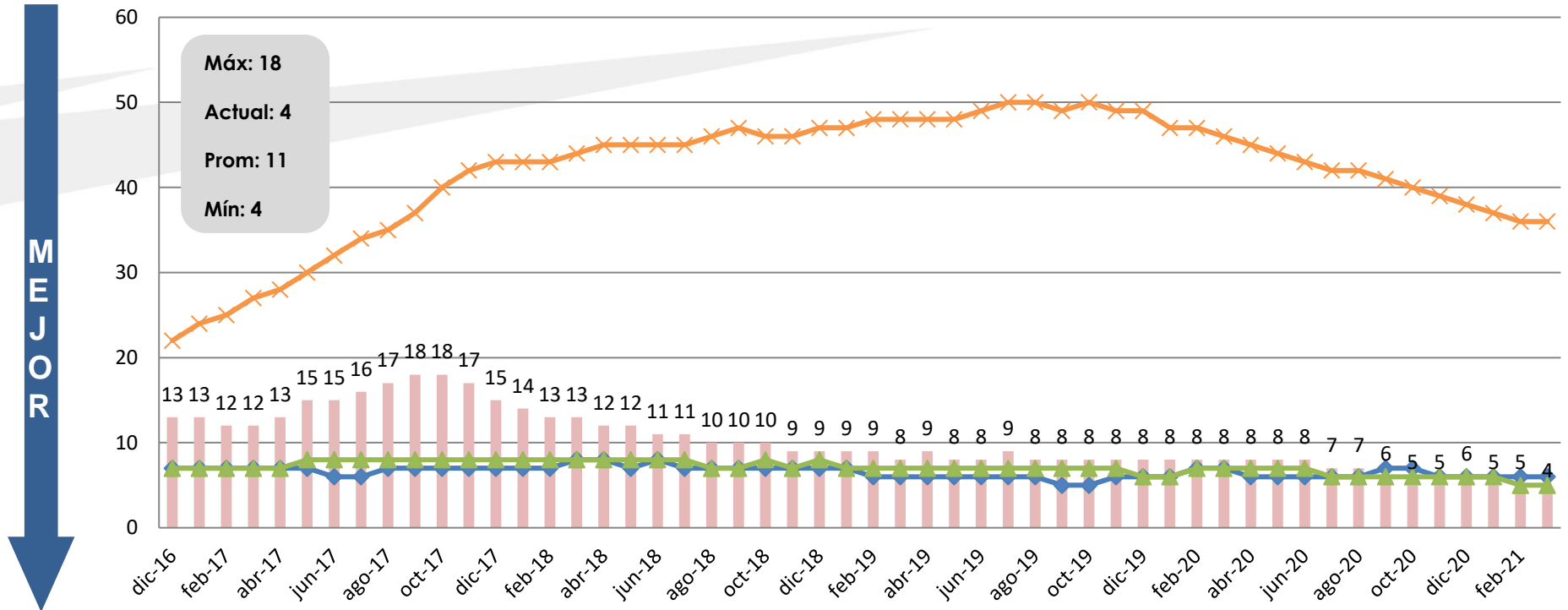

	dic-16	ene-17	feb-17	mar-17	abr-17	may-17	jun-17	jul-17	ago-17	sep-17	oct-17	nov-17	dic-17	ene-18	feb-18	mar-18	abr-18	may-18	jun-18	jul-18	ago-18	sep-18	oct-18	nov-18	dic-18	ene-19	feb-19	mar-19	abr-19	may-19	jun-19	jul-19	ago-19	sep-19	oct-19	nov-19	dic-19	ene-20	feb-20	mar-20	abr-20	may-20	jun-20	jul-20	ago-20	sep-20	oct-20	nov-20	dic-20	ene-21	feb-21	mar-21					
Chihuahua	13	13	12	12	13	15	15	16	17	18	18	17	15	14	13	13	12	12	11	11	10	10	10	9	9	9	9	8	9	8	8	8	9	8	8	8	8	8	8	8	8	8	8	7	7	6	5	5	6	5	5	4					
Juárez	7	7	7	7	7	6	6	7	7	7	7	7	7	7	7	8	8	7	8	7	7	7	7	7	7	7	6	6	6	6	6	6	6	6	6	5	5	6	6	6	6	7	7	6	6	6	6	6	6	6	6	6	6	6	6	6	6
Estado	7	7	7	7	7	8	8	8	8	8	8	8	8	8	8	8	8	8	8	8	7	7	8	7	8	7	8	7	7	7	7	7	7	7	7	7	7	6	6	7	7	7	7	7	6	6	6	6	6	6	6	6	6	6	5	5	5
Nacional	22	24	25	27	28	30	32	34	35	37	40	42	43	43	43	44	45	45	45	45	46	47	46	46	47	47	48	48	48	48	48	49	50	50	49	50	49	49	49	47	47	46	45	44	43	42	42	41	40	39	38	37	36	36			





# Robo a negocio sin violencia

2017-2021

Robos      Línea de referencia

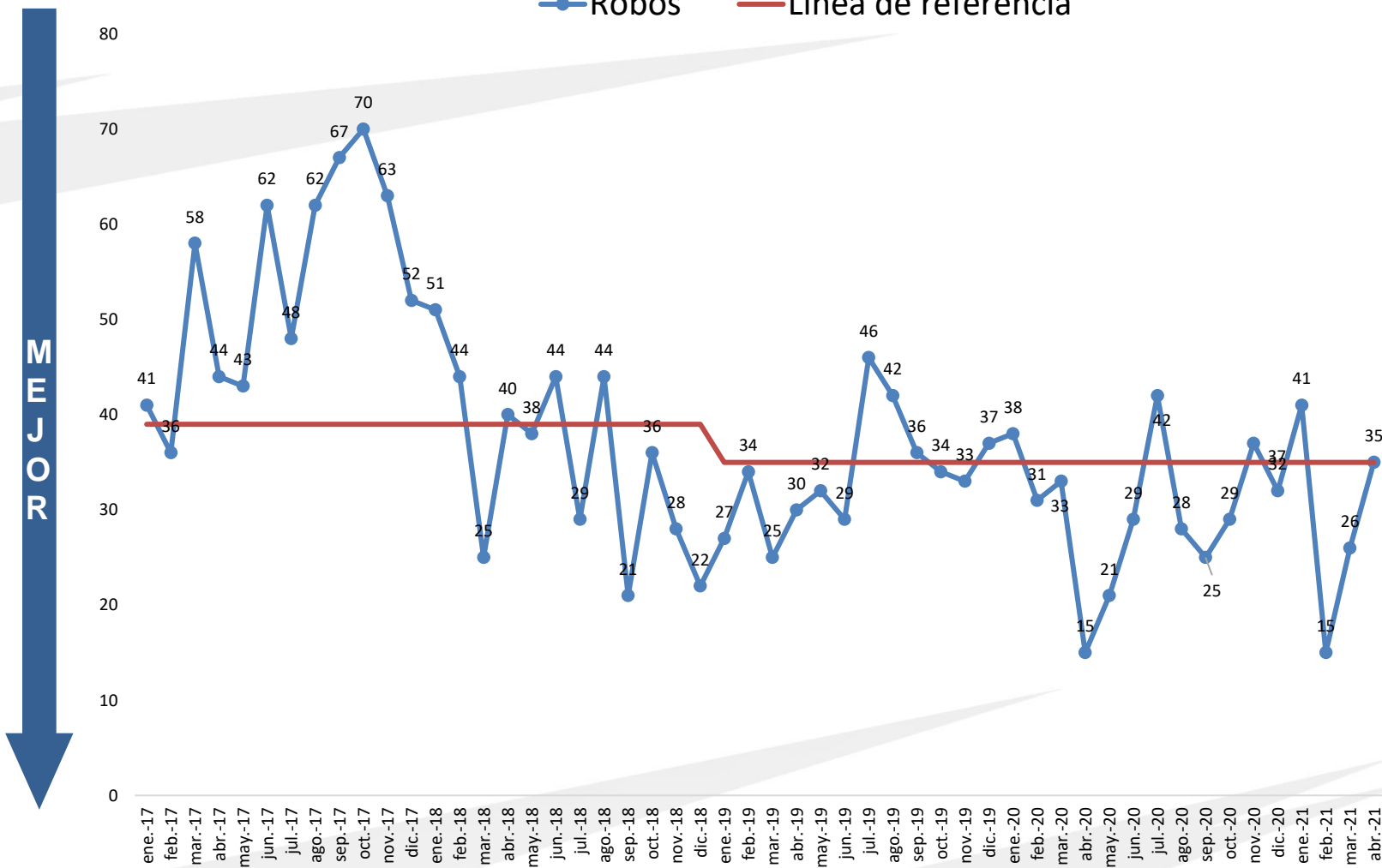

Máx: 70

Prom: 54

LR: 35

Actual: 35

Mín: 15



# Robo a negocio sin violencia/ 100,000 habitantes

2016-2021

Tasa móvil (Carpetas de investigación)

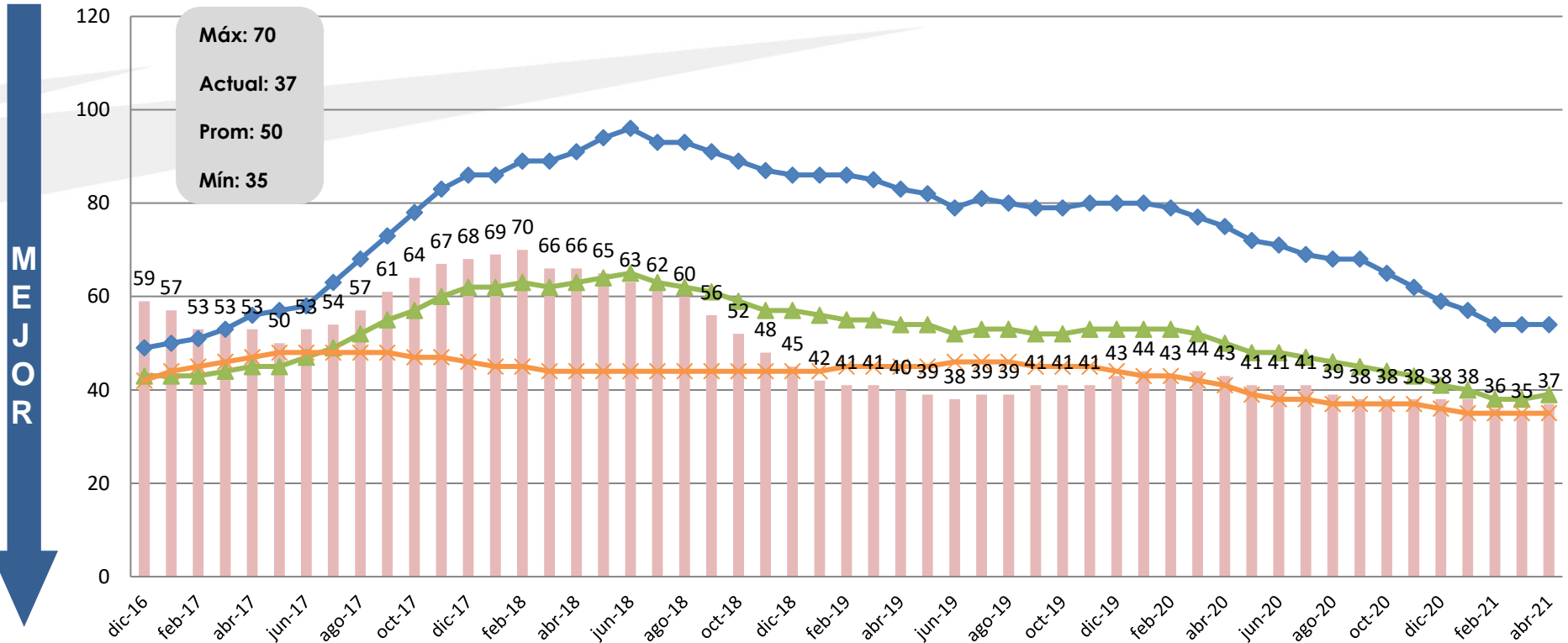

	dic-16	ene-17	feb-17	mar-17	abr-17	ma y-17	jun-17	jul-17	ago-17	sep-17	oct-17	nov-17	dic-17	ene-18	feb-18	mar-18	abr-18	ma y-18	jun-18	jul-18	ago-18	sep-18	oct-18	nov-18	dic-18	ene-19	feb-19	mar-19	abr-19	ma y-19	jun-19	jul-19	ago-19	sep-19	oct-19	nov-19	dic-19	ene-20	feb-20	mar-20	abr-20	ma y-20	jun-20	jul-20	ago-20	sep-20	oct-20	nov-20	dic-20	ene-21	feb-21	mar-21	abr-21		
Chihuahua	59	57	53	53	53	50	53	54	57	61	64	67	68	69	70	66	66	65	63	62	60	56	52	48	45	42	41	41	40	39	38	39	39	41	41	41	41	43	44	43	44	43	41	41	41	39	38	38	38	38	38	38	36	35	37
Juárez	49	50	51	53	56	57	58	63	68	73	78	83	86	86	89	89	91	94	96	93	93	91	89	87	86	86	86	85	83	82	79	81	80	79	79	80	80	80	80	79	77	75	72	71	69	68	68	65	62	59	57	54	54	54	
Estado	43	43	43	44	45	45	47	49	52	55	57	60	62	62	63	62	63	64	65	63	62	61	59	57	57	56	55	55	54	54	52	53	53	52	52	53	53	53	53	53	52	50	48	48	47	46	45	44	43	41	40	38	38	39	
Nacional	42	44	45	46	47	48	48	48	48	48	47	47	46	45	45	44	44	44	44	44	44	44	44	44	44	44	44	44	45	45	45	45	45	46	46	46	45	45	45	44	43	43	42	41	39	38	38	37	37	37	36	35	35	35	35

# Robo a negocio (Carpetas de investigación)

Acumulado Enero-Abril 2021

Fuente: FGE

## Mapa de Incidencia por colonia

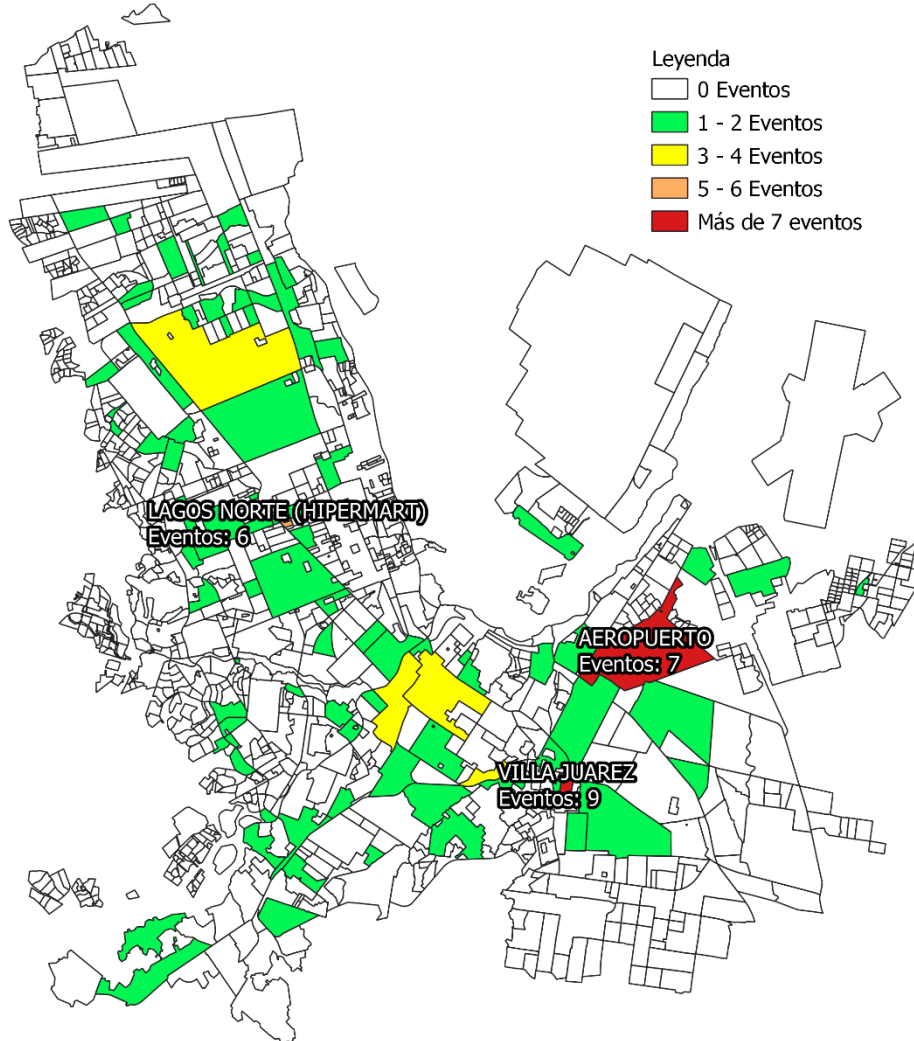

## Mapa de calor por cuadrante

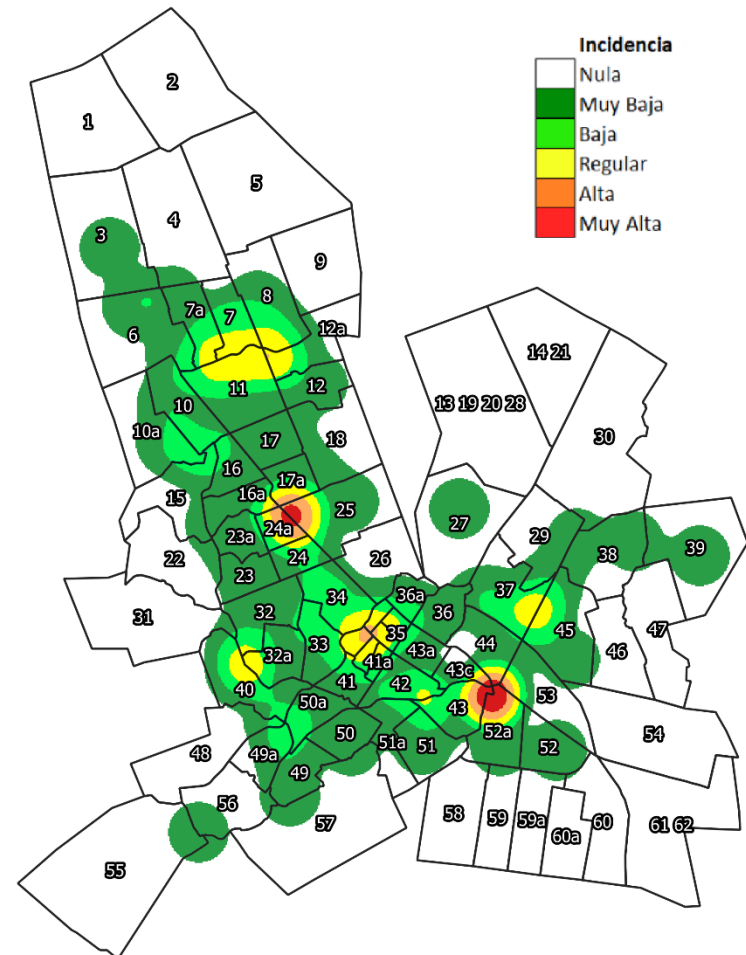

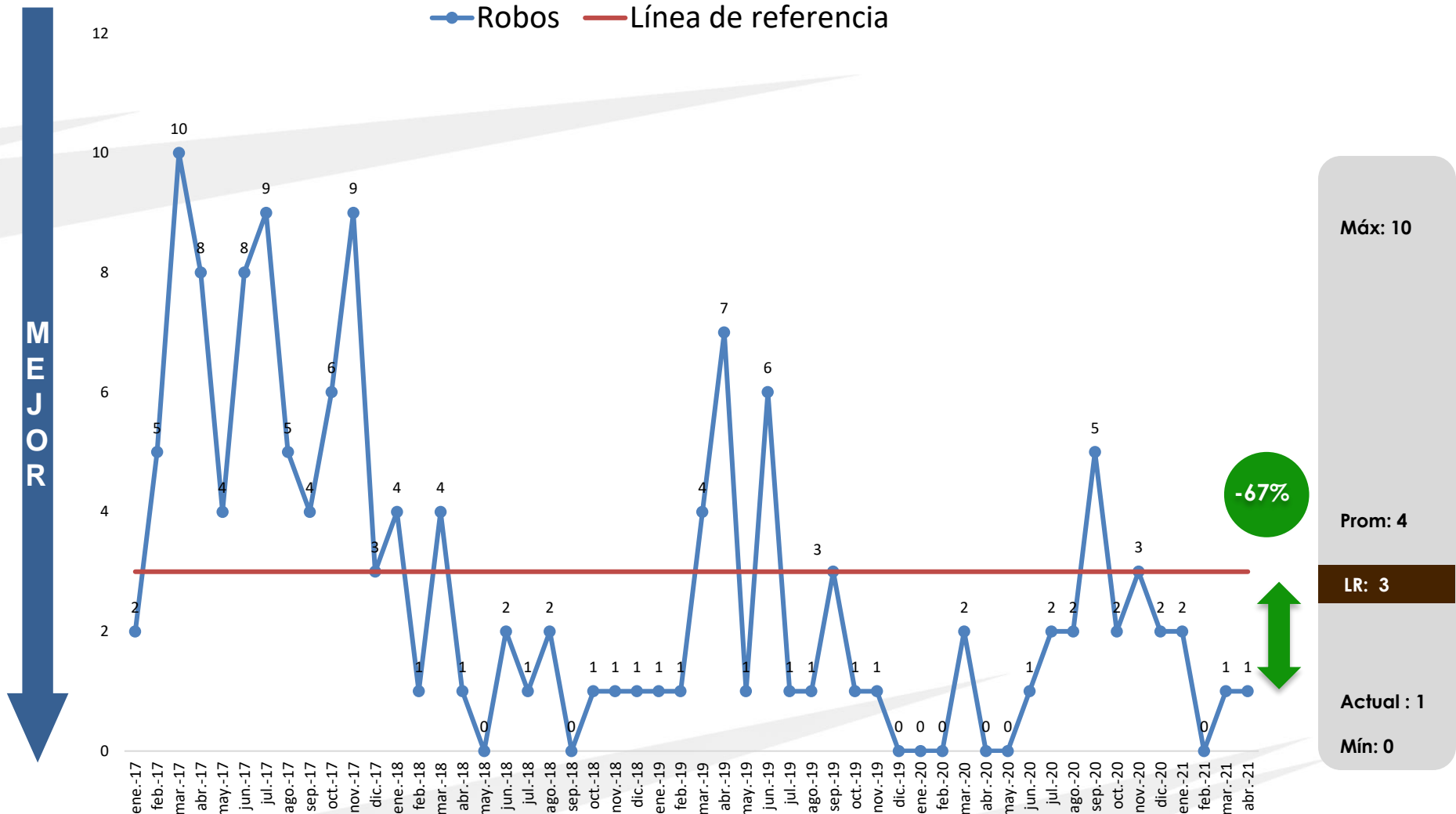



# Robo a casa habitación con violencia/ 100,000 habitantes

2016-2021

Tasa móvil (Carpetas de investigación)

Máx: 8

Actual: 2

Prom: 4

Mín: 1

ROJEM

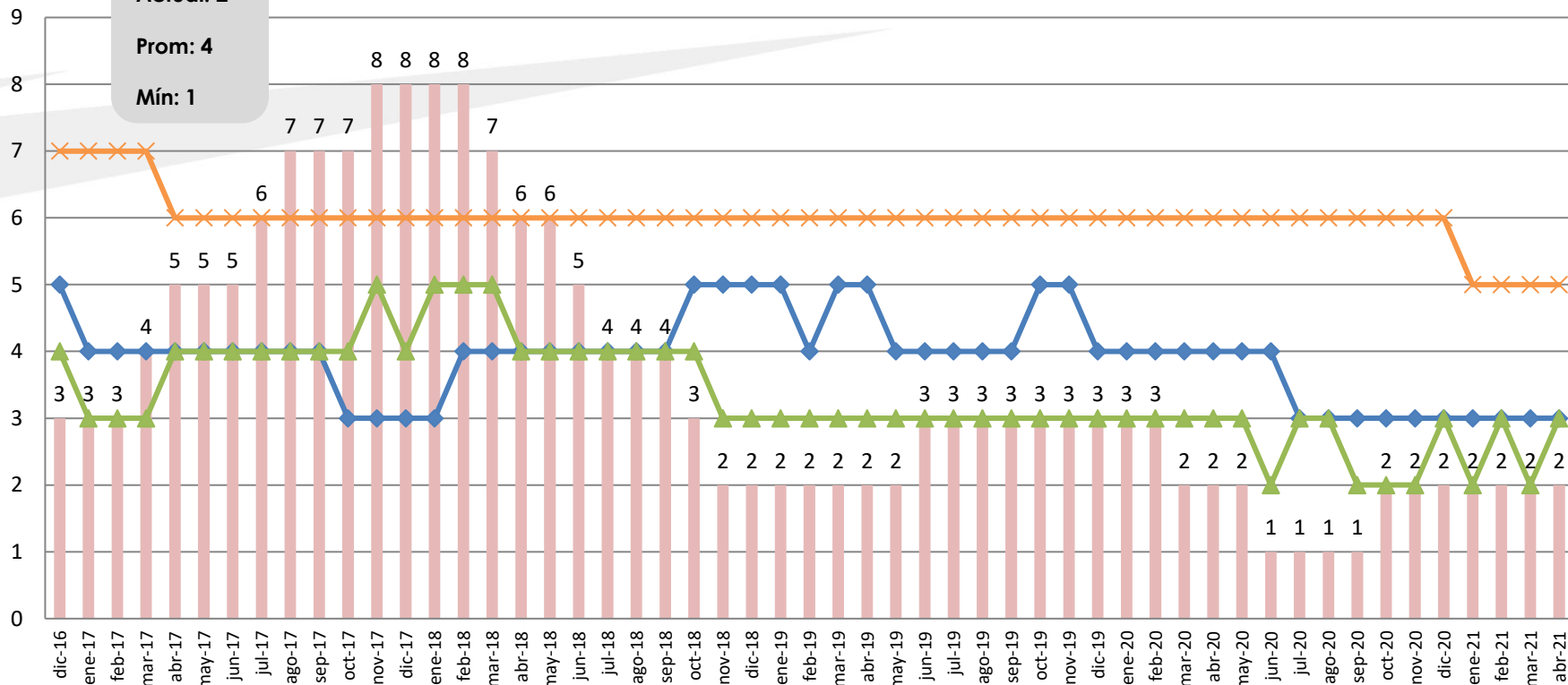

	dic-16	ene-17	feb-17	mar-17	abr-17	may-17	jun-17	jul-17	ago-17	sep-17	oct-17	nov-17	dic-17	ene-18	feb-18	mar-18	abr-18	may-18	jun-18	jul-18	ago-18	sep-18	oct-18	nov-18	dic-18	ene-19	feb-19	mar-19	abr-19	may-19	jun-19	jul-19	ago-19	sep-19	oct-19	nov-19	dic-19	ene-20	feb-20	mar-20	abr-20	may-20	jun-20	jul-20	ago-20	sep-20	oct-20	nov-20	dic-20	ene-21	feb-21	mar-21	abr-21				
Chihuahua	3	3	3	4	5	5	5	6	7	7	7	8	8	8	8	7	6	6	6	5	4	4	4	4	3	2	2	2	2	2	2	3	3	3	3	3	3	3	3	3	2	2	2	2	1	1	1	1	2	2	2	2	2	2			
Juárez	5	4	4	4	4	4	4	4	4	4	3	3	3	3	4	4	4	4	4	4	4	4	4	5	5	5	5	4	5	5	4	4	4	4	4	4	4	4	4	4	4	4	4	4	3	3	3	3	3	3	3	3	3	3	3	3	
Estado	4	3	3	3	4	4	4	4	4	4	4	5	4	5	5	5	4	4	4	4	4	4	4	4	3	3	3	3	3	3	3	3	3	3	3	3	3	3	3	3	3	3	3	2	3	3	2	2	2	3	2	3	2	3	2	3	
Nacional	7	7	7	7	6	6	6	6	6	6	6	6	6	6	6	6	6	6	6	6	6	6	6	6	6	6	6	6	6	6	6	6	6	6	6	6	6	6	6	6	6	6	6	6	6	6	6	6	6	6	6	6	6	6	6	6	6



Robos Línea de referencia

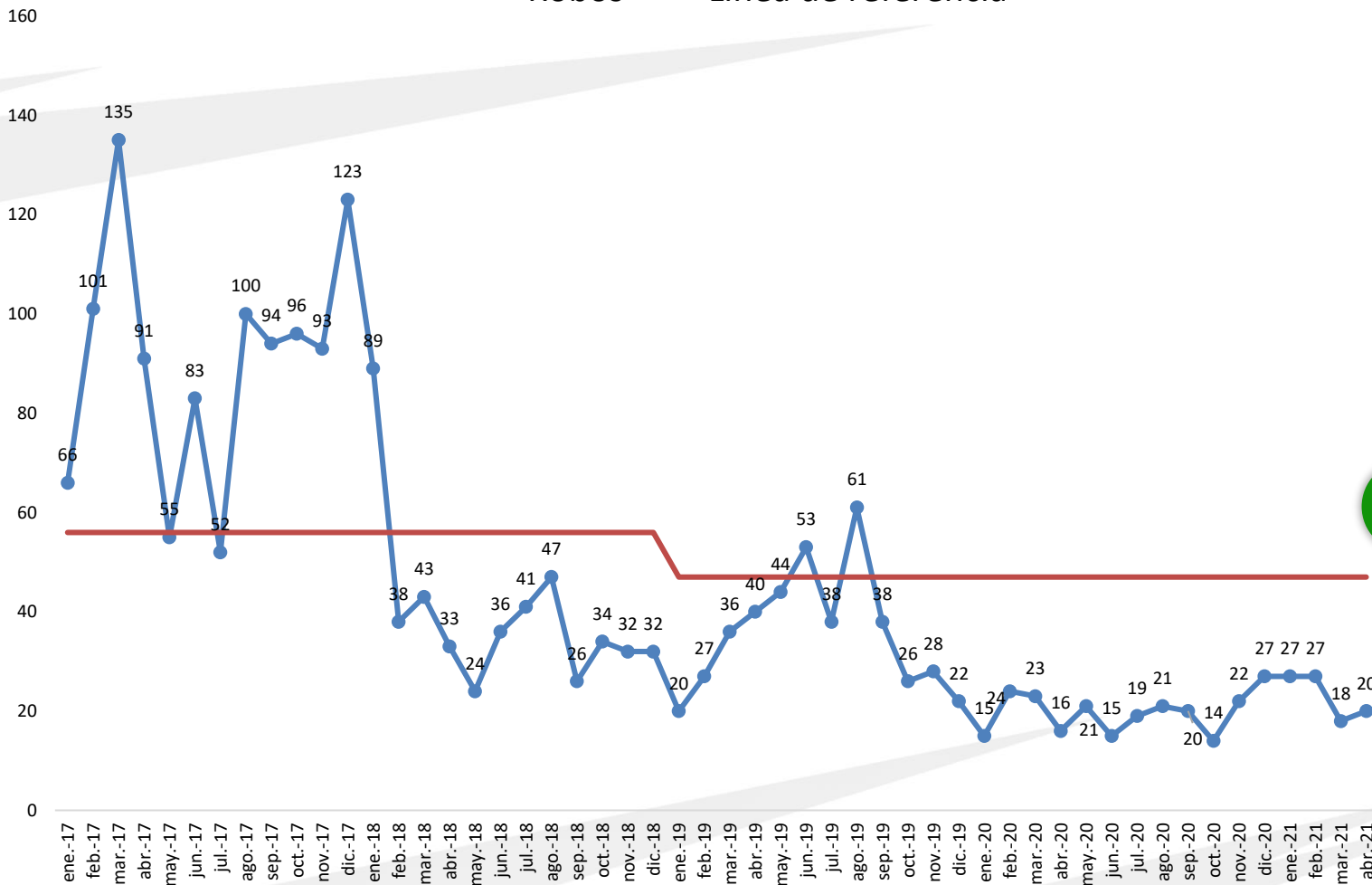

Máx: 135

Prom: 72

LR: 47

Actual: 20

Mín: 14

-57%



# Robo a casa habitación sin violencia/ 100,000 habitantes

2016-2021

Tasa móvil (Carpetas de investigación)

Máx: 118

Actual: 26

Prom: 66

Mín: 24

MEJOR

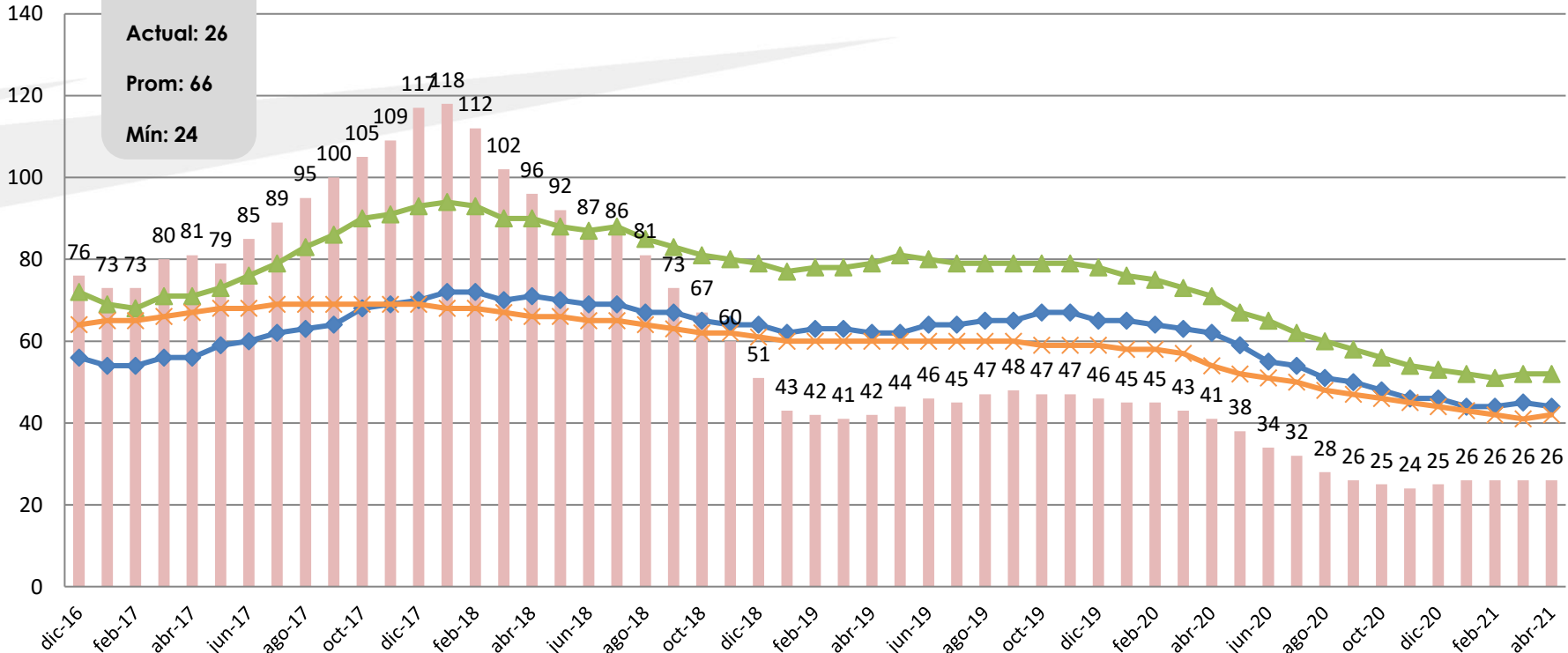

	dic-16	ene-17	feb-17	mar-17	abr-17	may-17	jun-17	jul-17	ago-17	sep-17	oct-17	nov-17	dic-17	ene-18	feb-18	mar-18	abr-18	may-18	jun-18	jul-18	ago-18	sep-18	oct-18	nov-18	dic-18	ene-19	feb-19	mar-19	abr-19	may-19	jun-19	jul-19	ago-19	sep-19	oct-19	nov-19	dic-19	ene-20	feb-20	mar-20	abr-20	may-20	jun-20	jul-20	ago-20	sep-20	oct-20	nov-20	dic-20	ene-21	feb-21	mar-21	abr-21	
Chihuahua	76	73	73	80	81	79	85	89	95	100	105	109	117	118	112	102	96	92	87	86	81	73	67	60	51	43	42	41	42	44	46	45	47	48	47	47	46	45	45	43	41	38	34	32	28	26	25	24	25	26	26	26	26	
Juárez	56	54	54	56	56	59	60	62	63	64	68	69	70	72	72	70	71	70	69	69	67	67	65	64	64	62	63	63	62	62	64	64	65	65	67	67	65	65	64	63	62	59	55	54	51	50	48	46	46	44	44	45	44	
Estado	72	69	68	71	71	73	76	79	83	86	90	91	93	94	93	90	90	88	87	88	85	83	81	80	79	77	78	78	79	81	80	79	79	79	79	79	78	76	75	73	71	67	65	62	60	58	56	54	53	52	51	52	52	
Nacional	64	65	65	66	67	68	68	69	69	69	69	69	69	68	68	67	66	66	65	65	64	63	62	62	61	60	60	60	60	60	60	60	60	60	60	59	59	59	58	58	57	54	52	51	50	48	47	46	45	44	43	42	41	42





Mapa de Incidencia por colonia

Mapa de calor por cuadrante

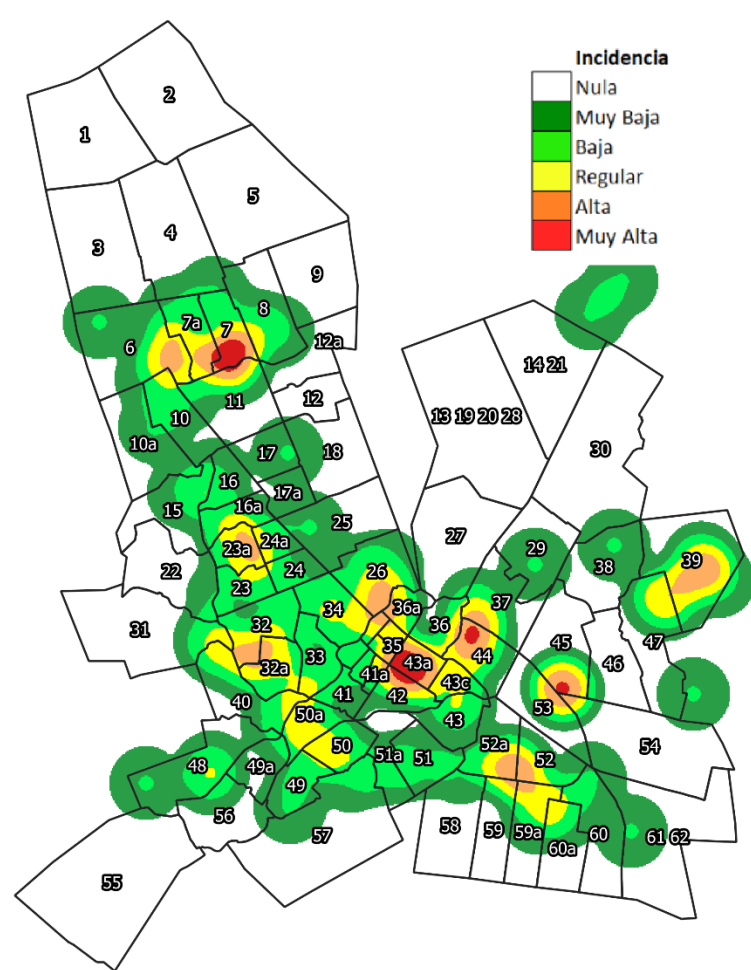
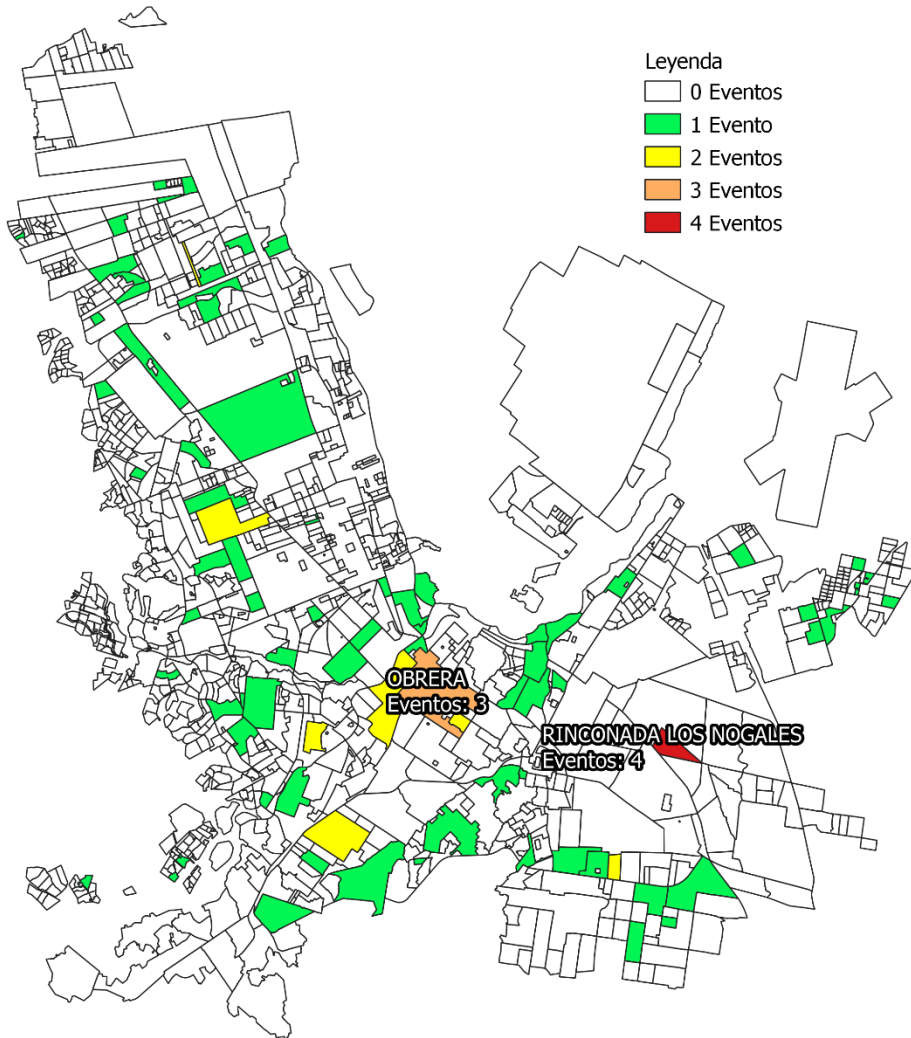

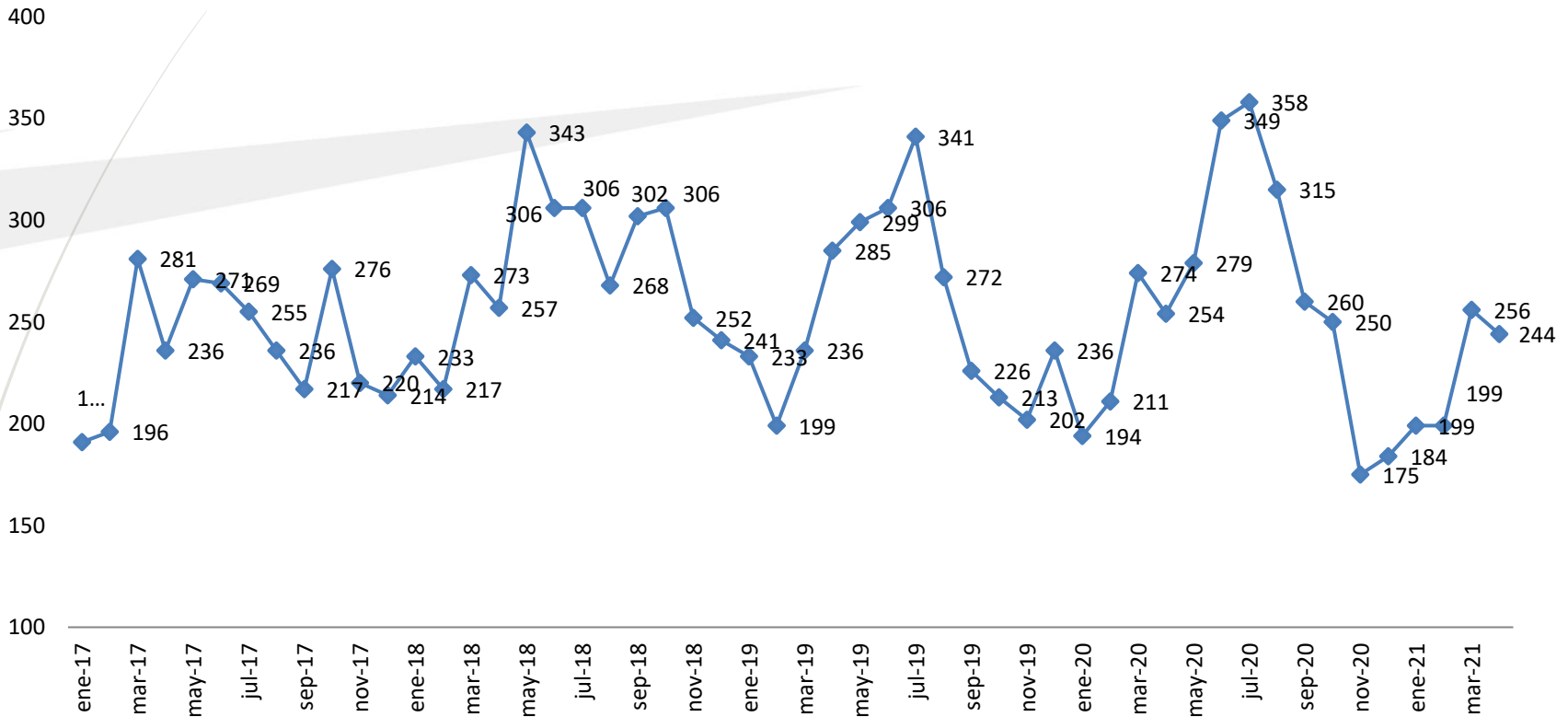

La violencia familiar se entiende como aquella perpetrada por el cónyuge, pareja habitual u otros.

Fuente: Secretariado Ejecutivo – Bien jurídico: La familia

<http://secretariadoejecutivo.gob.mx/incidencia-delictiva/incidencia-delictiva-fuero-comun-nm.php>



Carpetas de investigación, Informes Policiales Homologados (IPH) y Llamadas al 911

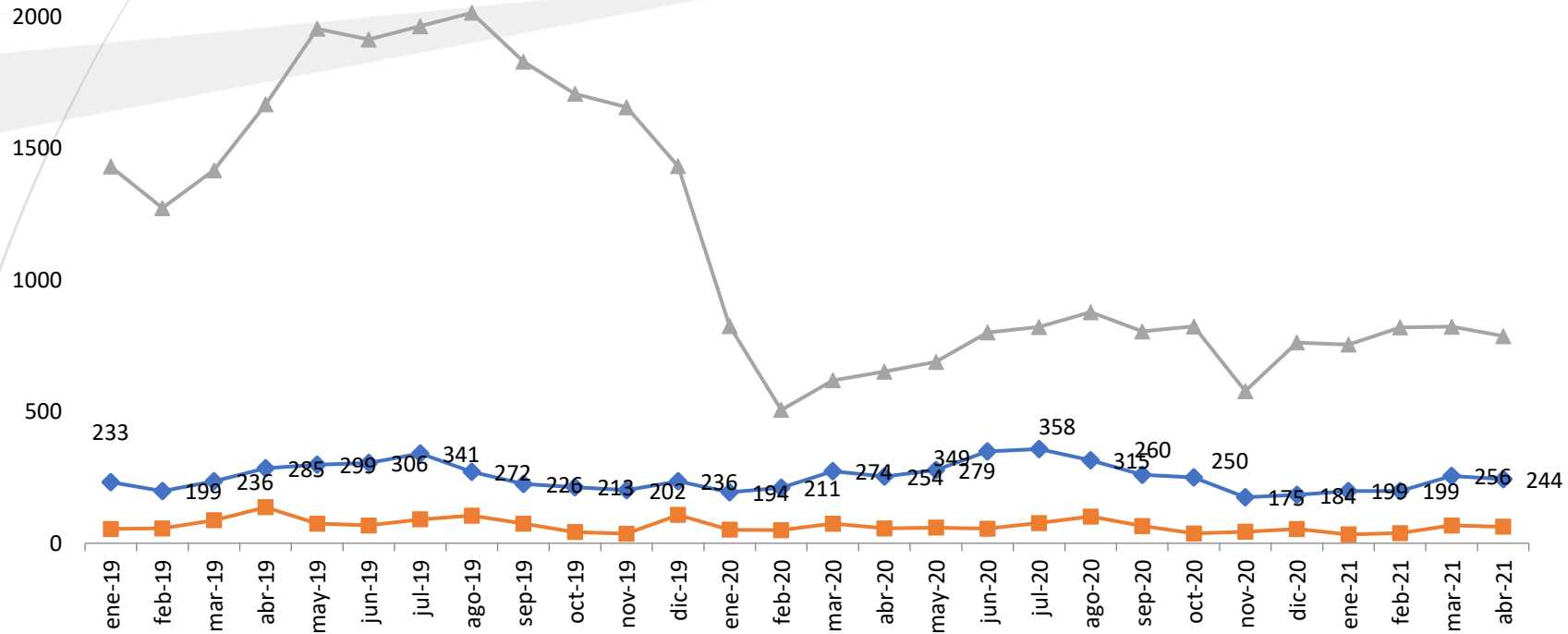

	ene-19	feb-19	mar-19	abr-19	may-19	jun-19	jul-19	ago-19	sep-19	oct-19	nov-19	dic-19	ene-20	feb-20	mar-20	abr-20	may-20	jun-20	jul-20	ago-20	sep-20	oct-20	nov-20	dic-20	ene-21	feb-21	mar-21	abr-21	
◆ Carpetas iniciadas	233	199	236	285	299	306	341	272	226	213	202	236	194	211	274	254	279	349	279	358	315	260	250	175	184	199	199	256	244
■ IPH	55	57	88	137	75	68	91	105	75	43	37	108	52	50	75	57	60	56	77	102	66	38	44	55	34	39	68	63	
▲ Llamadas 911	1431	1273	1417	1667	1954	1913	1964	2015	1829	1707	1656	1432	825	507	619	652	689	801	822	878	805	824	578	763	755	820	823	787	

# Violencia familiar (Carpetas de investigación)

Acumulado Enero-Abril 2021

Fuente: FGE

## Mapa de Incidencia por colonia

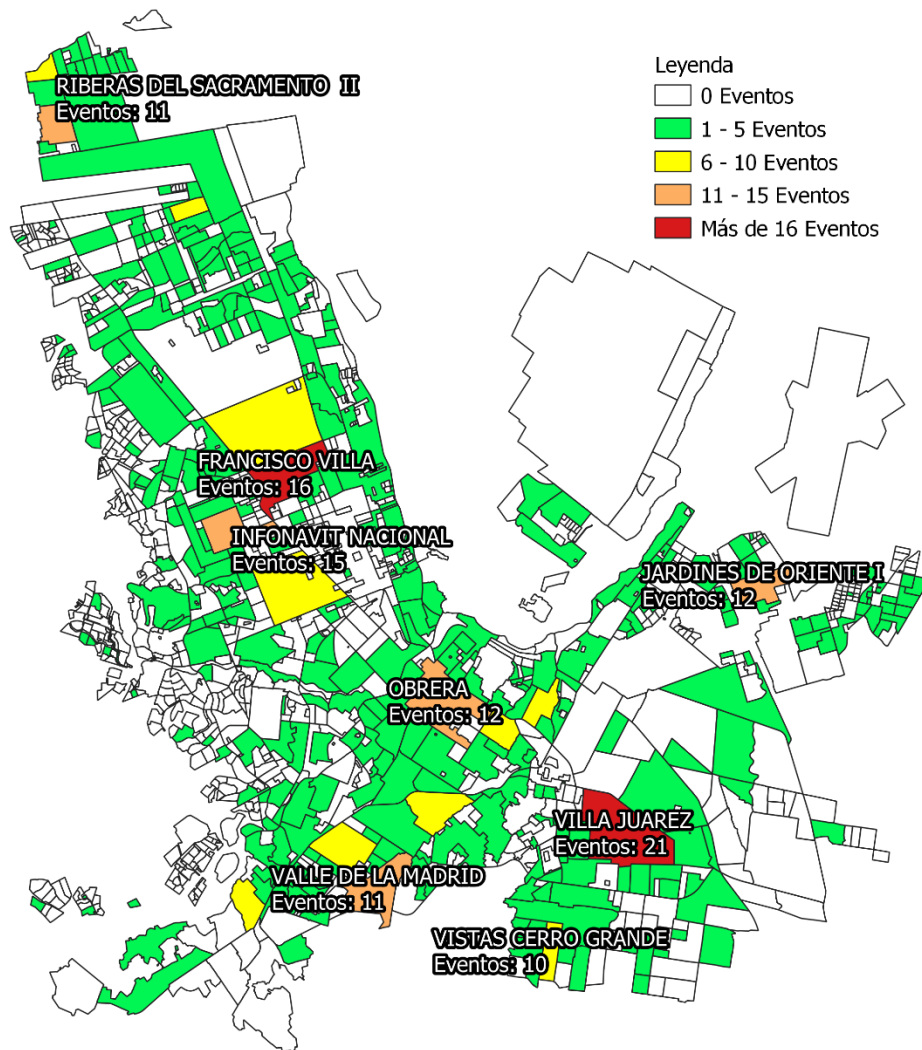

## Mapa de calor por cuadrante

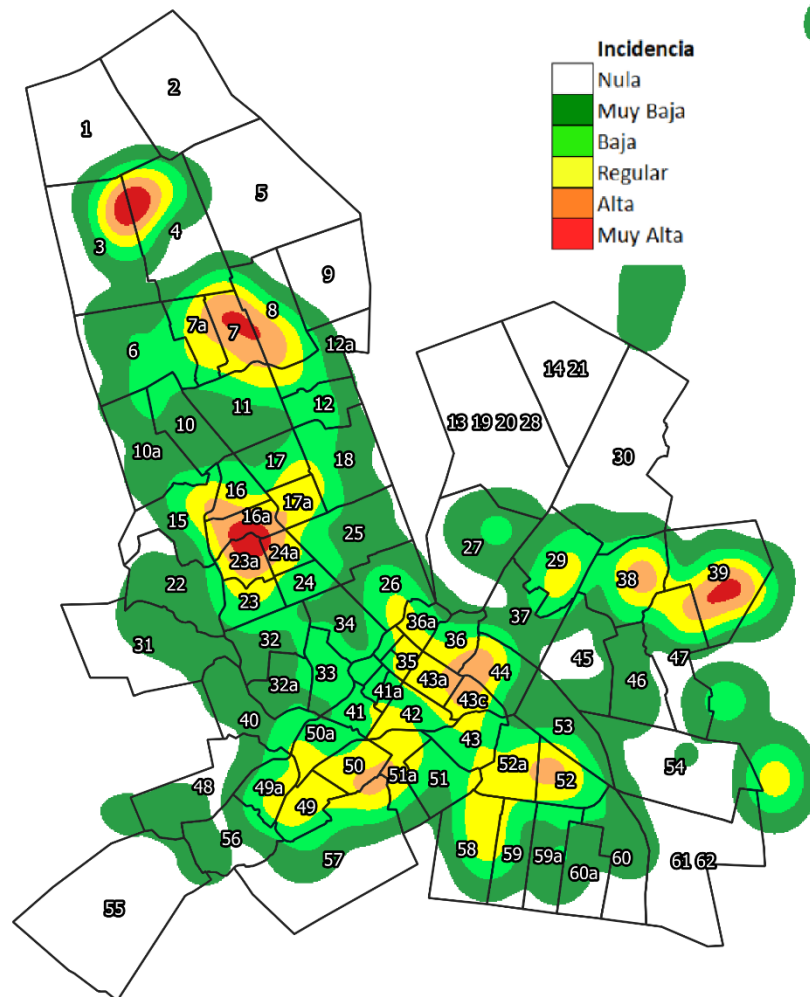



# Violencia familiar/ 100,000 habitantes

2016-2021

Tasa móvil (Carpetas de investigación)

Máx: 369

Actual: 319

Prom: 324

Mín: 293

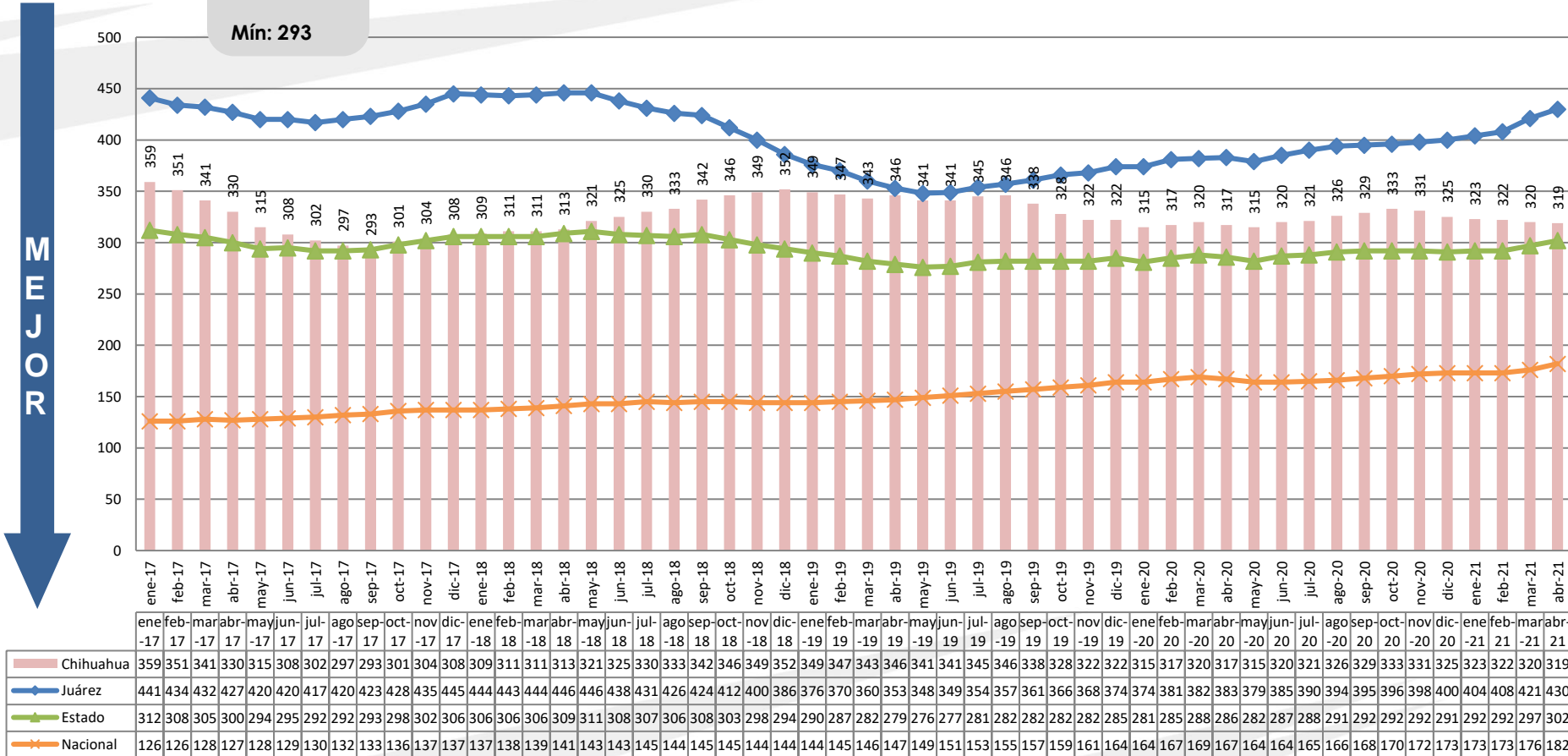

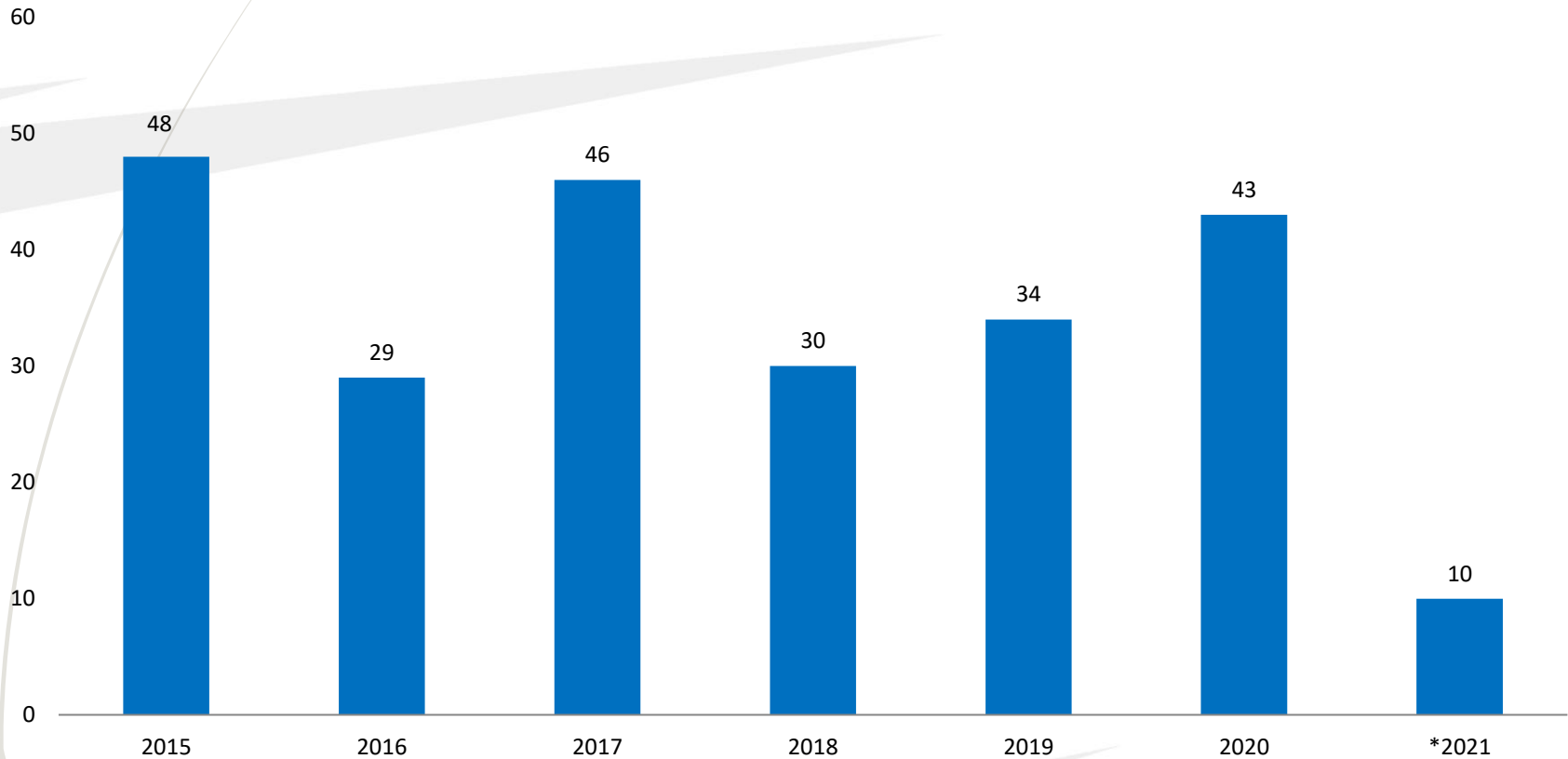

2021\*: Enero-Abril

Fuente: F.G.E.





Núm.	Indicador de Impacto	Línea de referencia 2020		Desempeño 2021												Total	Prom.			
		Inicio de Año	Fin de Año	% Objetivo	ene.-21	feb.-21	mar.-21	abr.-21	may.-21	jun.-21	jul.-21	ago.-21	sep.-21	oct.-21	nov.-21			dic.-21		
1	Homicidios dolosos (víctimas)	15		Actual	37	32	26	36										131	33	
				Línea de referencia	15	15	15	15											60	15
				%	40.5%	46.9%	57.7%	41.7%											45.8%	45.8%
2	Robo de autos con violencia	17		Actual	14	6	10	8										38	10	
				Línea de referencia	17	17	17	17											68	17
				%	100.0%	100.0%	100.0%	100.0%											100.0%	100.0%
3	Robo de autos sin violencia	114		Actual	58	66	63	61										248	62	
				Línea de referencia	114	114	114	114											456	114
				%	100.0%	100.0%	100.0%	100.0%											100.0%	100.0%
4	Secuestro	0		Actual	0	0	0	0										0	0	
				Línea de referencia	0	0	0	0											0	0
				%	100.0%	100.0%	100.0%	100.0%											100.0%	100.0%
5	Extorsión	0		Actual	0	0	0	0										0	0	
				Línea de referencia	0	0	0	0											0	0
				%	100.0%	100.0%	100.0%	100.0%											100.0%	100.0%
6	Robo a negocio con violencia	9		Actual	3	8	1	3										15	4	
				Línea de referencia	9	9	9	9											36	9
				%	100.0%	100.0%	100.0%	100.0%											100.0%	100.0%
7	Robo a negocio sin violencia	35		Actual	41	15	26	35										117	29	
				Línea de referencia	35	35	35	35											140	35
				%	85.4%	100.0%	100.0%	100.0%											100.0%	100.0%
8	Robo a casa habitación con violencia	3		Actual	2	0	1	1										4	1	
				Línea de referencia	3	3	3	3											12	3
				%	100.0%	100.0%	100.0%	100.0%											100.0%	100.0%
9	Robo a casa habitación sin violencia	47		Actual	27	27	18	20										92	23	
				Línea de referencia	47	47	47	47											188	47
				%	100.0%	100.0%	100.0%	100.0%											100.0%	100.0%