



MESA DE SEGURIDAD Y JUSTICIA

Cd. Chihuahua

COMISIÓN DE INDICADORES DE LA MESA DE SEGURIDAD Y JUSTICIA DE CHIHUAHUA





—●— Homicidios

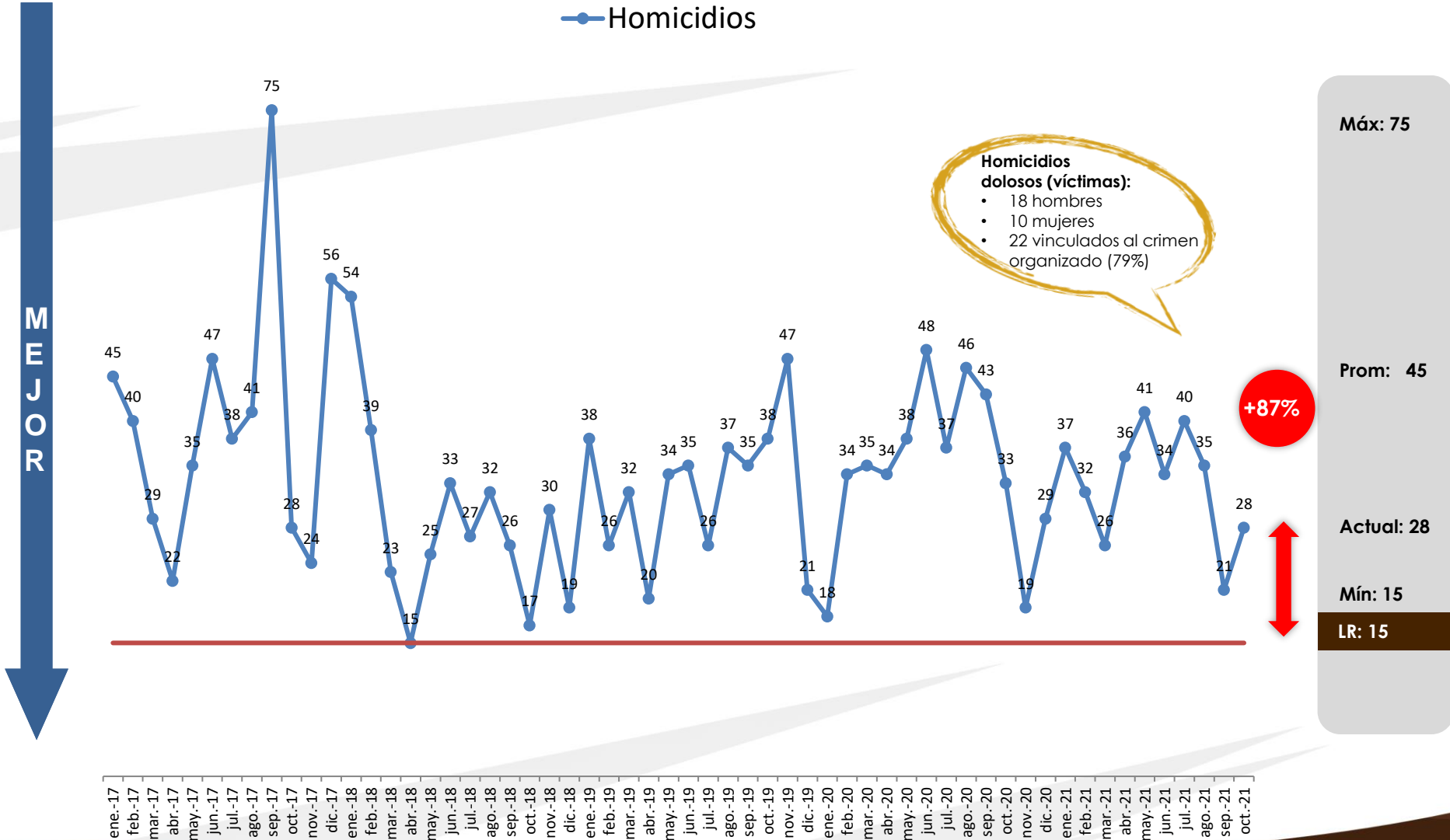

Homicidios dolosos (víctimas):

- 18 hombres
- 10 mujeres
- 22 vinculados al crimen organizado (79%)

Máx: 75

Prom: 45

+87%

Actual: 28

Mín: 15

LR: 15



Homicidios dolosos (víctimas)

Últimos 12 meses

Fuente: FGE

● FGE (Víctimas) — Línea de referencia ▲ Medios × Secretaría de Salud * SEMEFO

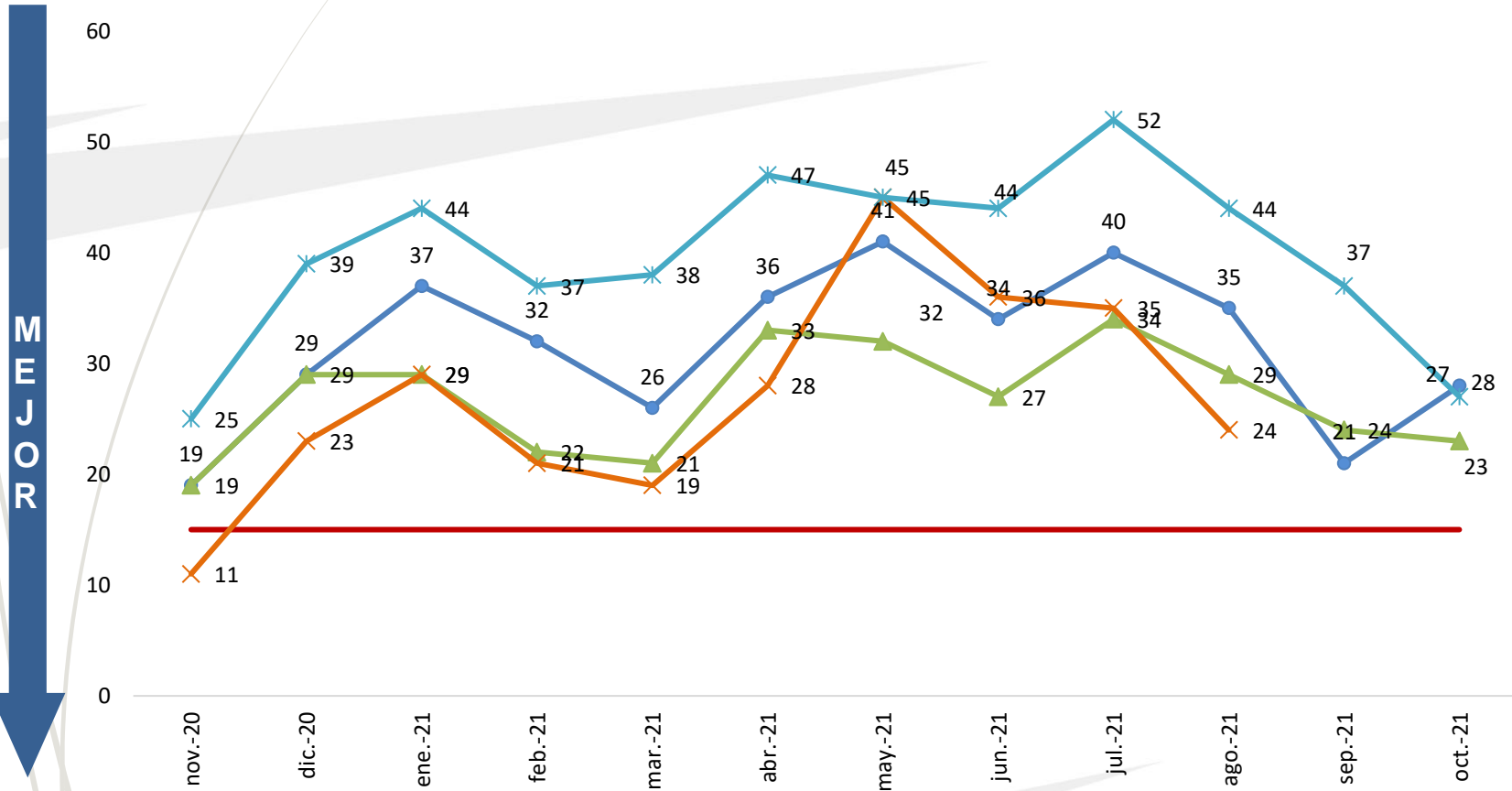

Máx: 48

Prom: 35

Actual: 28

Mín: 19

LR: 15

Es importante resaltar que la determinación de un homicidio doloso es una clasificación jurídica, por lo cual el SEMEFO "se aboca únicamente a señalar la causa de muerte, mas no así, si es de carácter doloso o no, pues ello dependerá de diversos elementos que la Representación Social habrá de señalar si se actualizan para determinar la existencia de dolo en la conducta que privó de la vida a la víctima en cada caso en particular."



Mapa de Incidencia por colonia

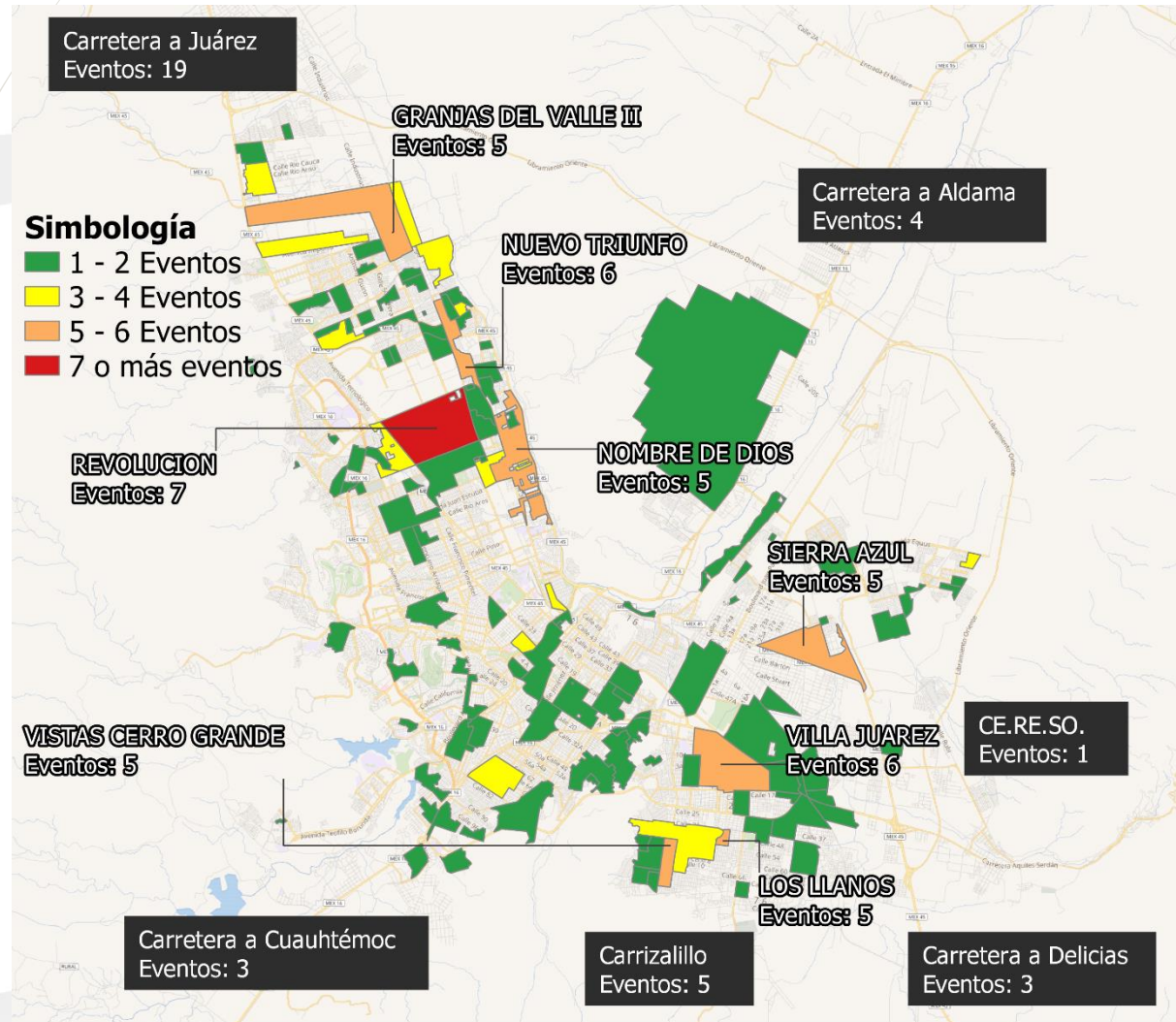



Homicidios dolosos/ 100,000 habitantes

2016-2021

Tasa móvil (víctimas)

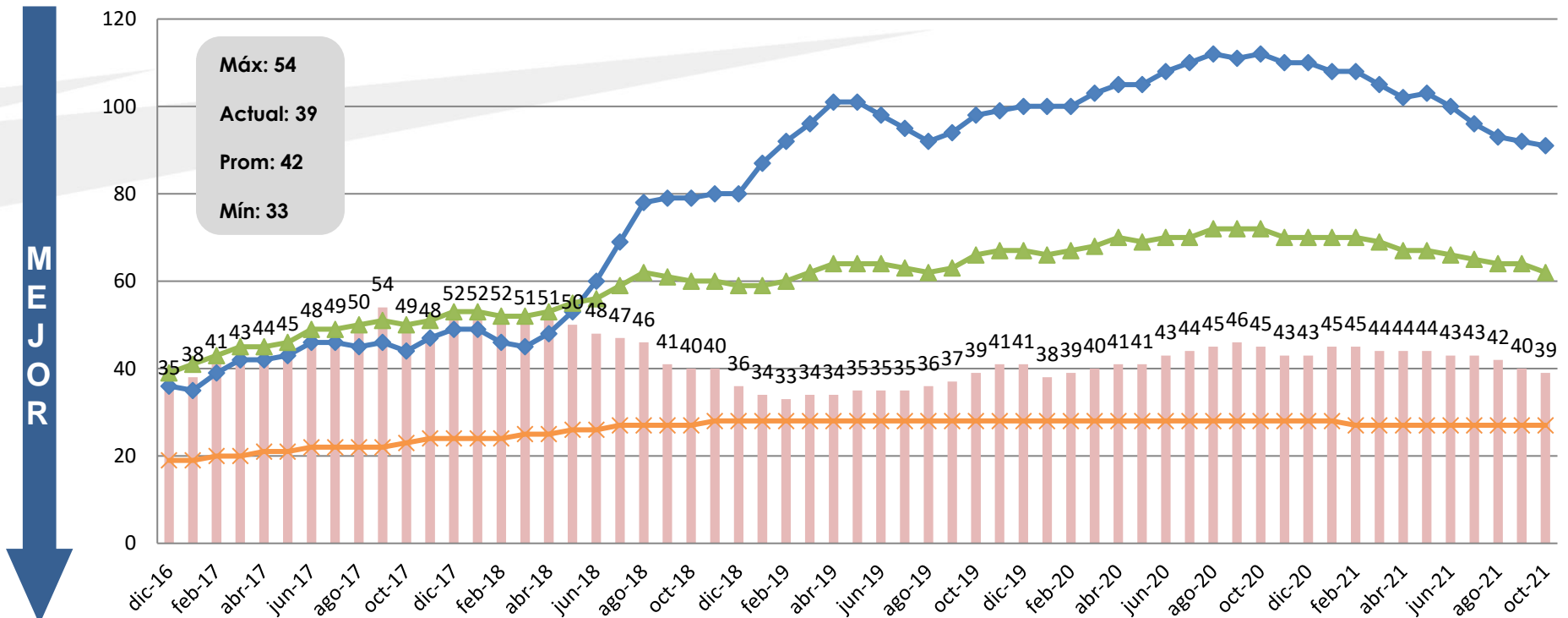

	dic-16	ene-17	feb-17	mar-17	abr-17	may-17	jun-17	jul-17	ago-17	sep-17	oct-17	nov-17	dic-17	ene-18	feb-18	mar-18	abr-18	may-18	jun-18	jul-18	ago-18	sep-18	oct-18	nov-18	dic-18	ene-19	feb-19	mar-19	abr-19	may-19	jun-19	jul-19	ago-19	sep-19	oct-19	nov-19	dic-19	ene-20	feb-20	mar-20	abr-20	may-20	jun-20	jul-20	ago-20	sep-20	oct-20	nov-20	dic-20	ene-21	feb-21	mar-21	abr-21	may-21	jun-21	jul-21	ago-21	sep-21	oct-21	
Chihuahua	35	38	41	43	44	45	48	49	50	54	49	48	52	52	52	51	51	50	48	47	46	41	40	40	36	34	33	34	34	35	35	35	36	37	39	41	41	38	39	40	41	41	43	44	45	46	45	43	43	45	45	44	44	44	43	43	42	40	39	
Juárez	36	35	39	42	42	43	46	46	45	46	44	47	49	49	46	45	48	53	60	69	78	79	79	80	80	87	92	96	10	10	98	95	92	94	98	99	10	10	10	10	10	10	10	11	11	11	11	11	11	10	10	10	10	10	96	93	92	91		
Estado	39	41	43	45	45	46	49	49	50	51	50	51	53	53	52	52	53	55	56	59	62	61	60	60	59	59	60	62	64	64	64	63	62	63	66	67	67	66	67	66	67	68	70	69	70	70	72	72	72	70	70	70	69	67	67	66	65	64	64	62
Nacional	19	19	20	20	21	21	22	22	22	22	23	24	24	24	24	25	25	26	26	27	27	27	27	28	28	28	28	28	28	28	28	28	28	28	28	28	28	28	28	28	28	28	28	28	28	28	28	28	28	28	27	27	27	27	27	27	27	27		

● Robos — Línea de referencia

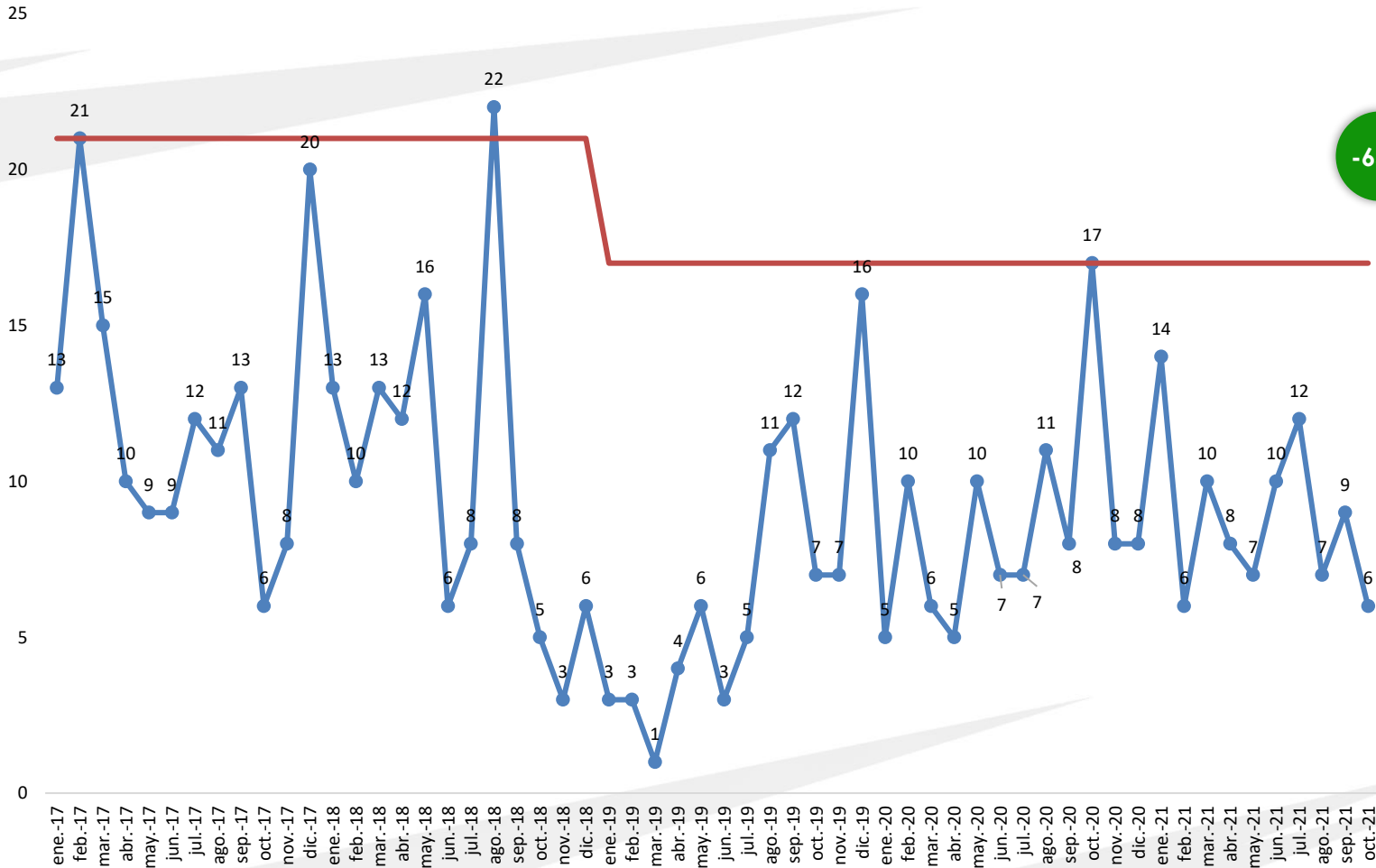

-65%

Máx: 22

LR: 17

Prom: 12

Actual: 6

Mín: 1

MEJOR



Robo de vehículo con violencia/ 100,000 habitantes

2016-2021

Tasa móvil (Carpetas de investigación)

Máx: 21

Actual: 11

Prom: 13

Mín: 6

MEJOR

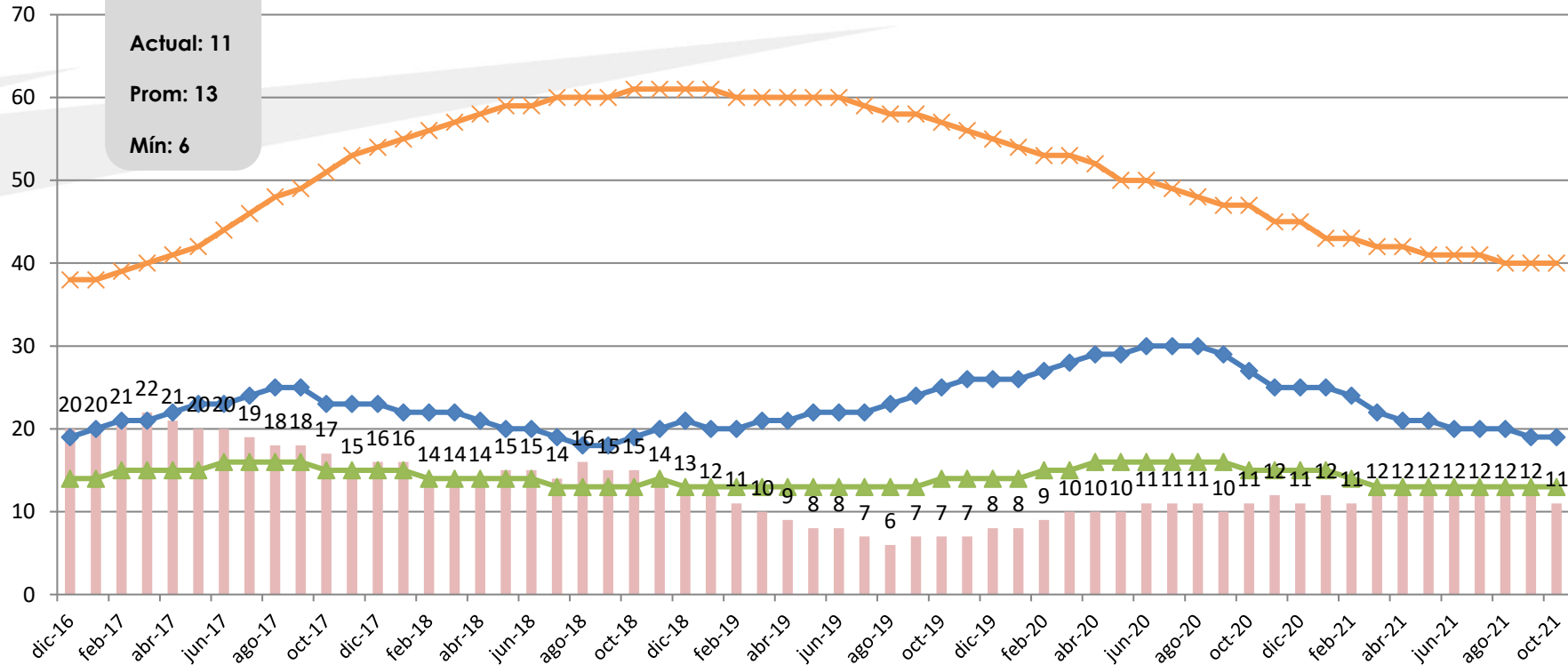

	dic-16	ene-17	feb-17	mar-17	abr-17	may-17	jun-17	jul-17	ago-17	sep-17	oct-17	nov-17	dic-17	ene-18	feb-18	mar-18	abr-18	may-18	jun-18	jul-18	ago-18	sep-18	oct-18	nov-18	dic-18	ene-19	feb-19	mar-19	abr-19	may-19	jun-19	jul-19	ago-19	sep-19	oct-19	nov-19	dic-19	ene-20	feb-20	mar-20	abr-20	may-20	jun-20	jul-20	ago-20	sep-20	oct-20	nov-20	dic-20	ene-21	feb-21	mar-21	abr-21	may-21	jun-21	jul-21	ago-21	sep-21	oct-21						
Chihuahua	20	20	21	22	21	20	20	19	18	18	17	15	16	16	14	14	14	14	15	15	14	16	15	15	14	13	12	11	10	9	8	8	7	6	7	7	7	8	8	9	10	10	10	10	11	11	11	11	10	11	12	11	12	11	12	11	12	11	12	12	12	12	12	12	11
Juárez	19	20	21	21	22	23	23	24	25	25	23	23	23	22	22	22	21	20	20	20	19	18	18	19	20	21	20	20	21	21	22	22	22	23	24	25	26	26	26	27	28	29	29	30	30	30	30	29	27	25	25	25	25	24	22	21	21	20	20	20	19	19			
Estado	14	14	15	15	15	16	16	16	16	16	15	15	15	15	14	14	14	14	14	14	13	13	13	13	14	13	13	13	13	13	13	13	13	13	13	14	14	14	14	15	15	16	16	16	16	16	16	16	15	15	15	15	15	14	13	13	13	13	13	13	13	13	13	13	13
Nacional	38	38	39	40	41	42	44	46	48	49	51	53	54	55	56	57	58	59	59	60	60	60	61	61	61	61	60	60	60	60	60	60	59	58	58	57	56	55	54	53	53	52	50	50	49	48	47	47	45	45	43	43	42	42	41	41	41	41	40	40	40	40	40		



● Robos — Línea de referencia

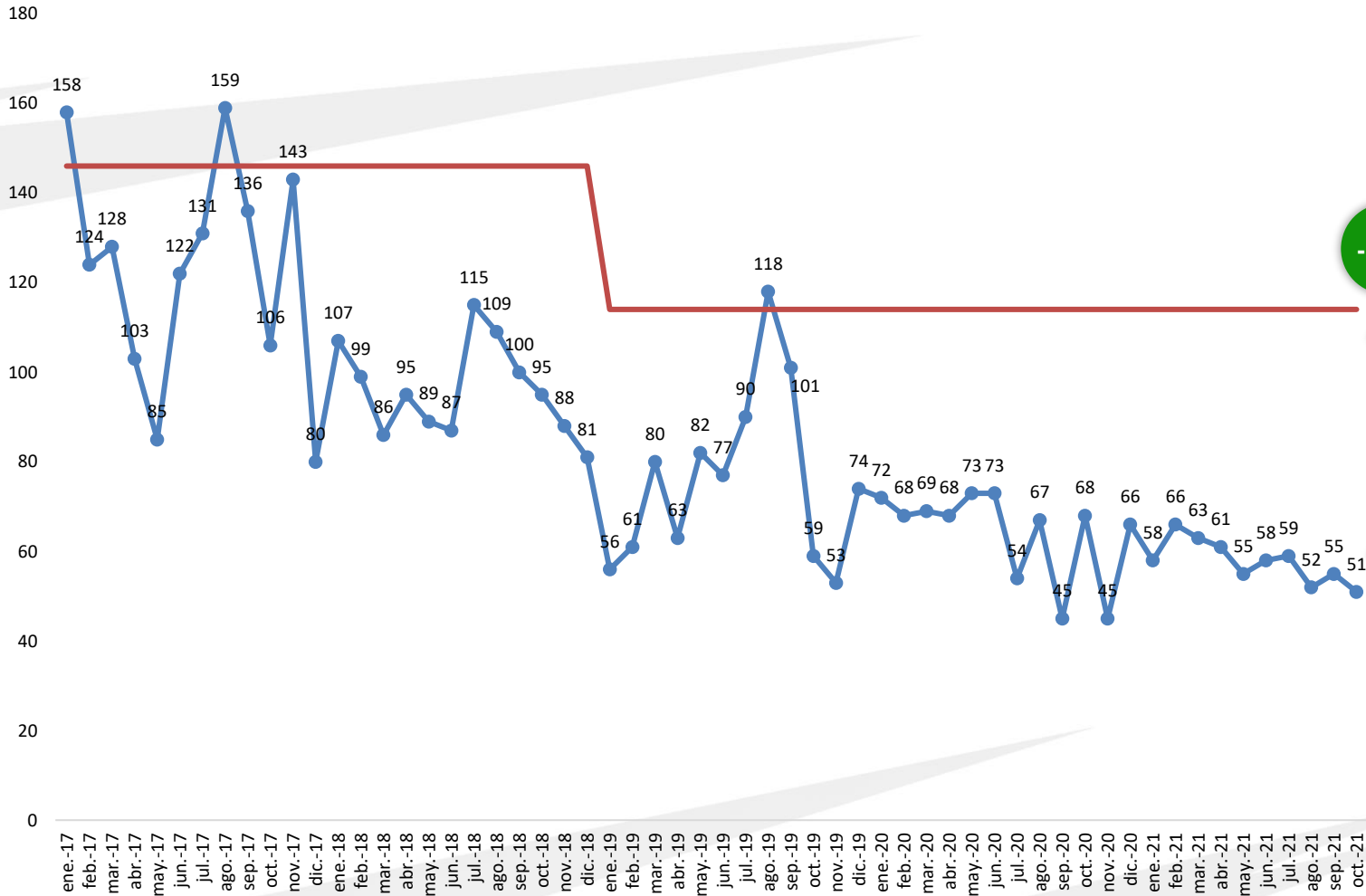

Máx: 159

Prom: 124

LR: 114

Actual: 51

Mín: 45

-55%



Robo de vehículo sin violencia/ 100,000 habitantes

2016-2021

Tasa móvil (Carpetas de investigación)

Máx: 180

Actual: 72

Prom: 129

Mín: 72

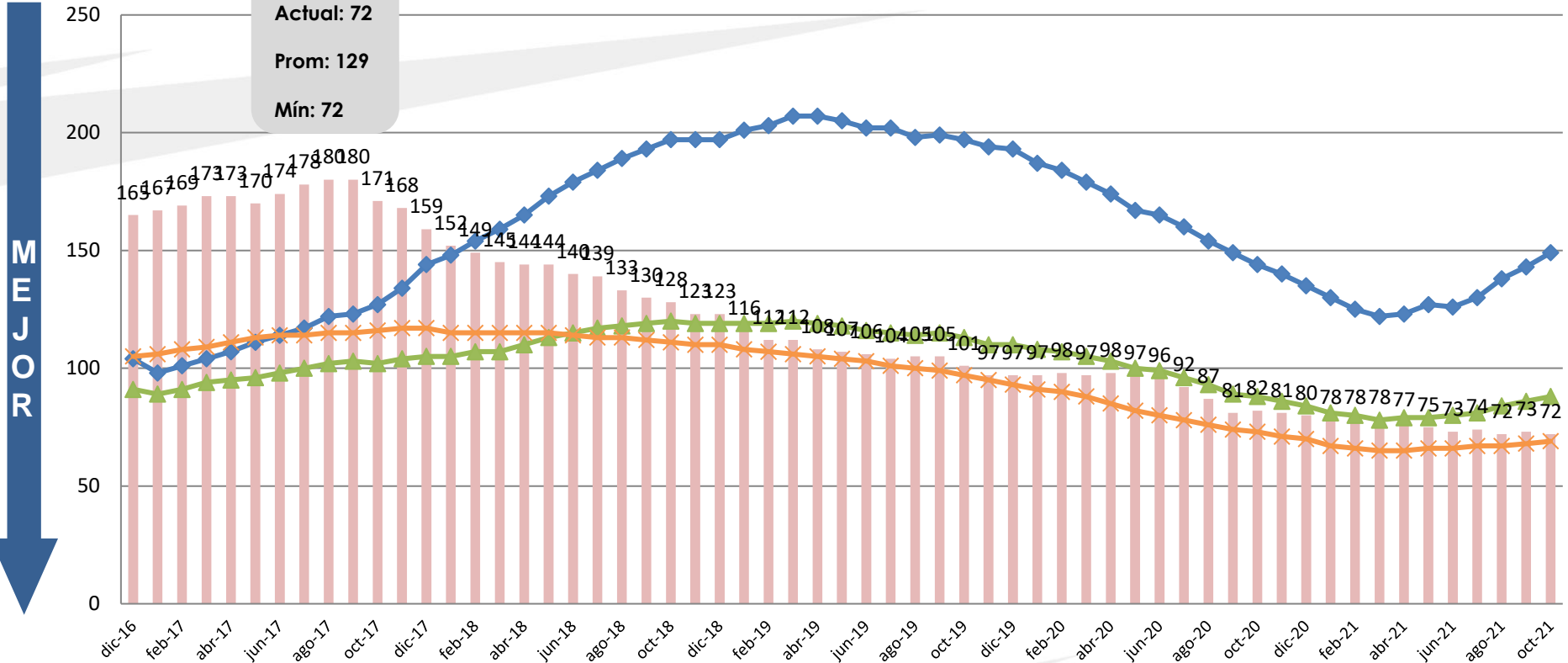

	dic-16	ene-17	feb-17	mar-17	abr-17	may-17	jun-17	jul-17	ago-17	sep-17	oct-17	nov-17	dic-17	ene-18	feb-18	mar-18	abr-18	may-18	jun-18	jul-18	ago-18	sep-18	oct-18	nov-18	dic-18	ene-19	feb-19	mar-19	abr-19	may-19	jun-19	jul-19	ago-19	sep-19	oct-19	nov-19	dic-19	ene-20	feb-20	mar-20	abr-20	may-20	jun-20	jul-20	ago-20	sep-20	oct-20	nov-20	dic-20	ene-21	feb-21	mar-21	abr-21	may-21	jun-21	jul-21	ago-21	sep-21	oct-21		
Chihuahua	165	167	169	173	173	170	174	178	180	180	171	168	159	152	149	145	144	144	140	139	133	130	128	123	123	116	112	112	112	108	107	106	104	105	105	101	97	97	97	98	97	98	97	96	92	87	81	82	81	80	78	78	78	77	75	73	74	72	73	72	
Juárez	104	98	101	104	107	111	114	117	122	123	127	134	144	148	154	159	165	173	179	184	189	193	197	197	197	201	203	207	207	205	202	202	202	198	199	197	194	193	187	184	179	174	167	165	160	154	149	144	140	135	130	125	122	123	127	126	130	138	143	149	
Estado	91	89	91	94	95	96	98	100	102	103	102	104	105	105	107	107	110	113	115	117	118	119	120	119	119	119	119	120	119	118	116	115	114	115	114	115	113	110	110	108	107	105	103	100	99	96	93	89	88	86	84	81	80	78	79	79	80	81	84	86	88
Nacional	105	106	108	109	111	113	114	115	115	116	117	117	115	115	115	115	115	114	113	113	113	113	112	111	110	110	108	107	106	105	104	103	101	100	99	97	95	93	91	90	88	85	82	80	78	76	74	73	71	70	67	66	65	66	66	67	67	68	69		

Robo de vehículo con y sin violencia vs. vehículos recuperados y localizados

Últimos 12 meses

MEJOR

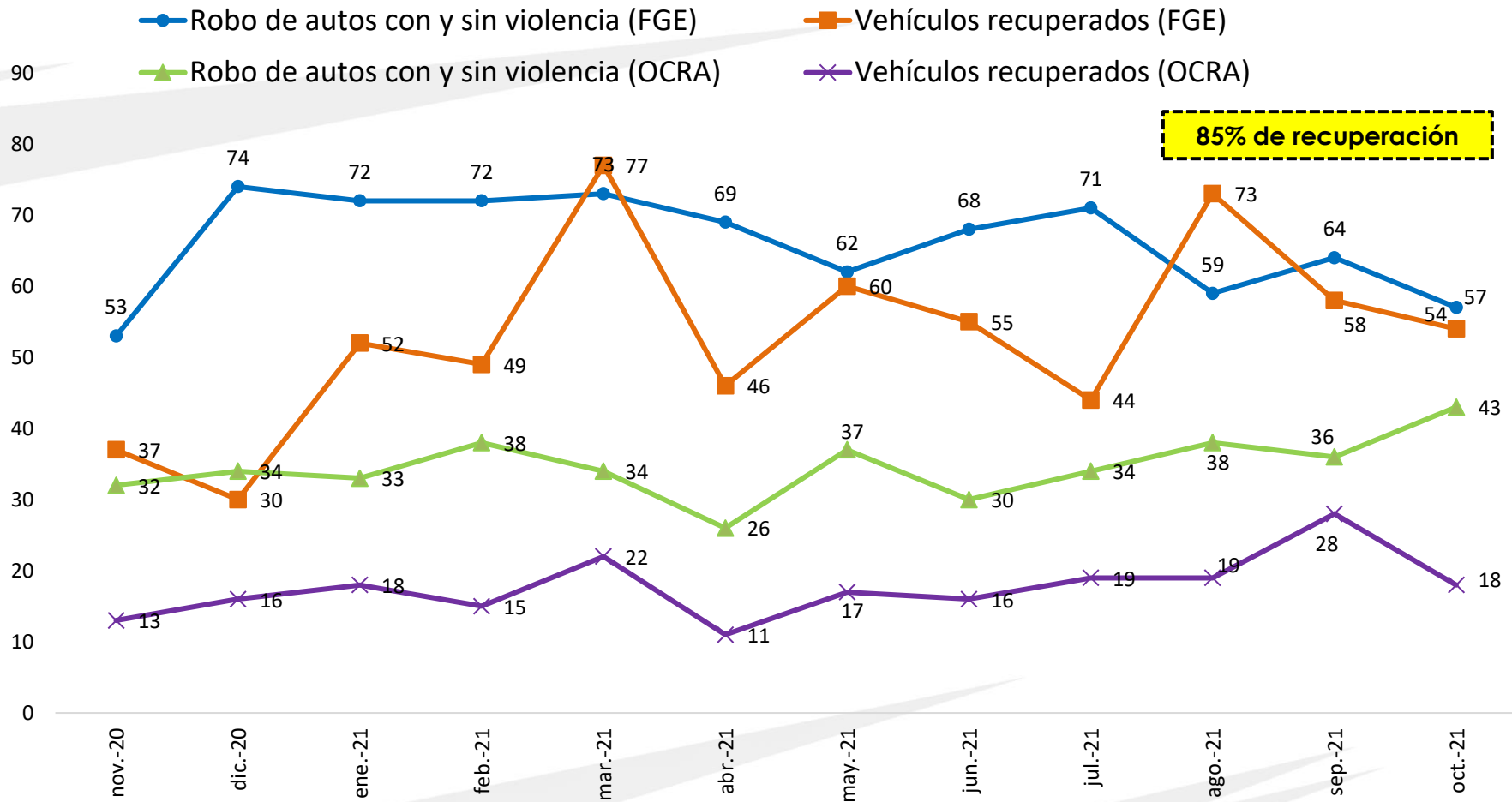

Mapa de Incidencia por colonia

Mapa de calor por cuadrante

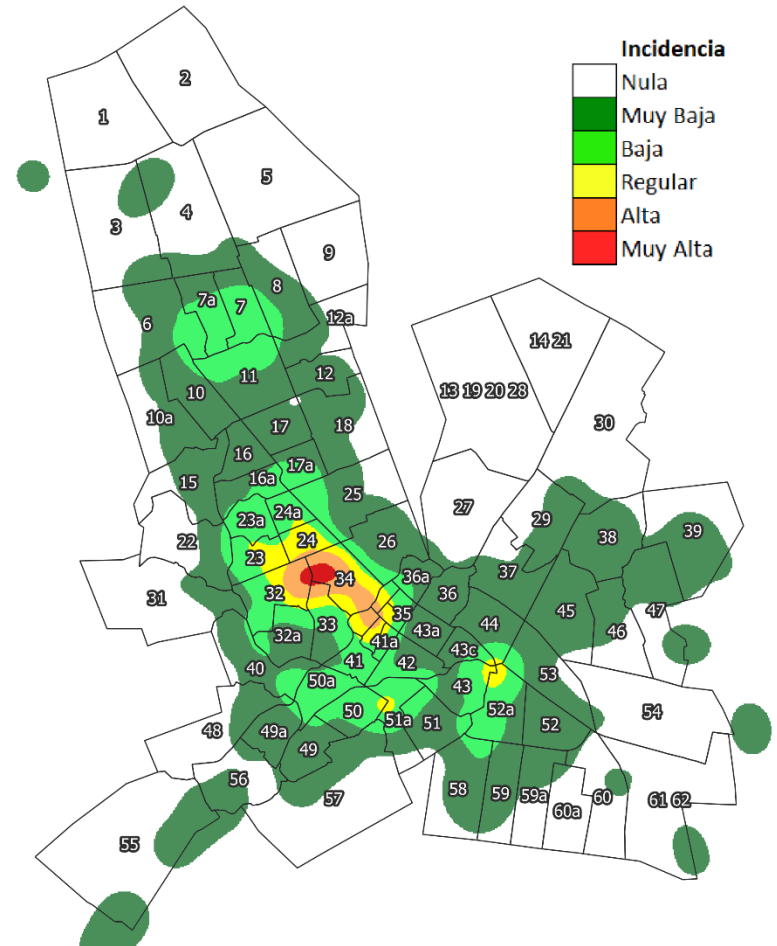
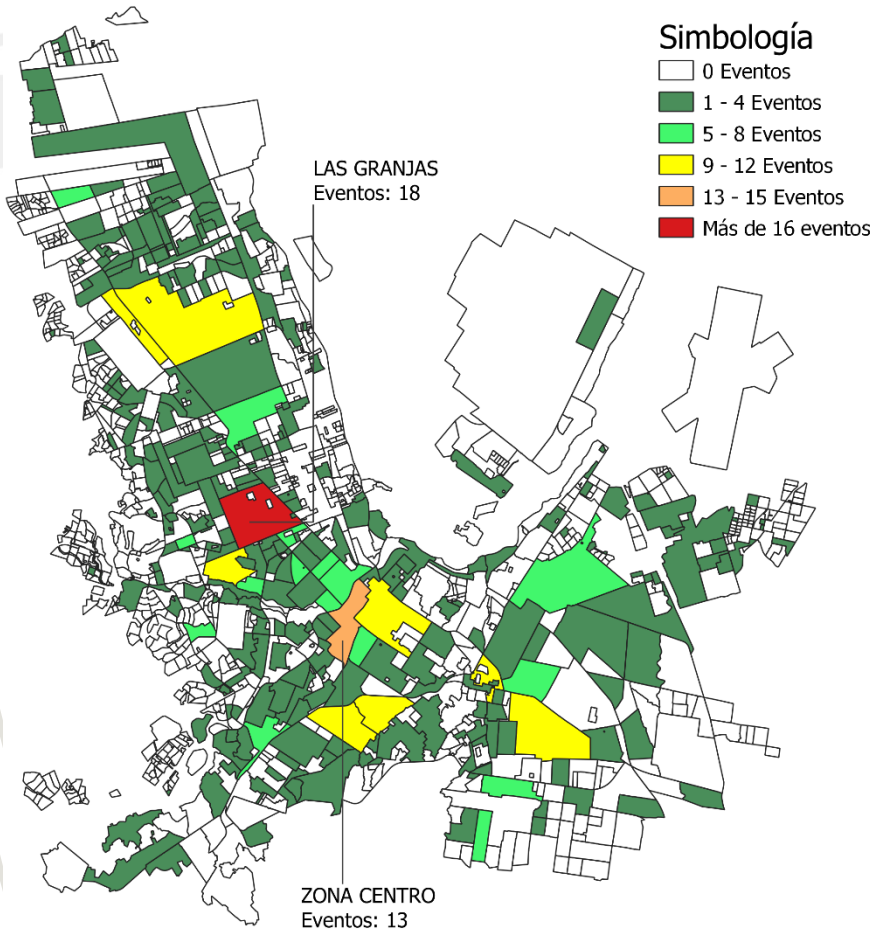



Denuncias de secuestro

2017-2021

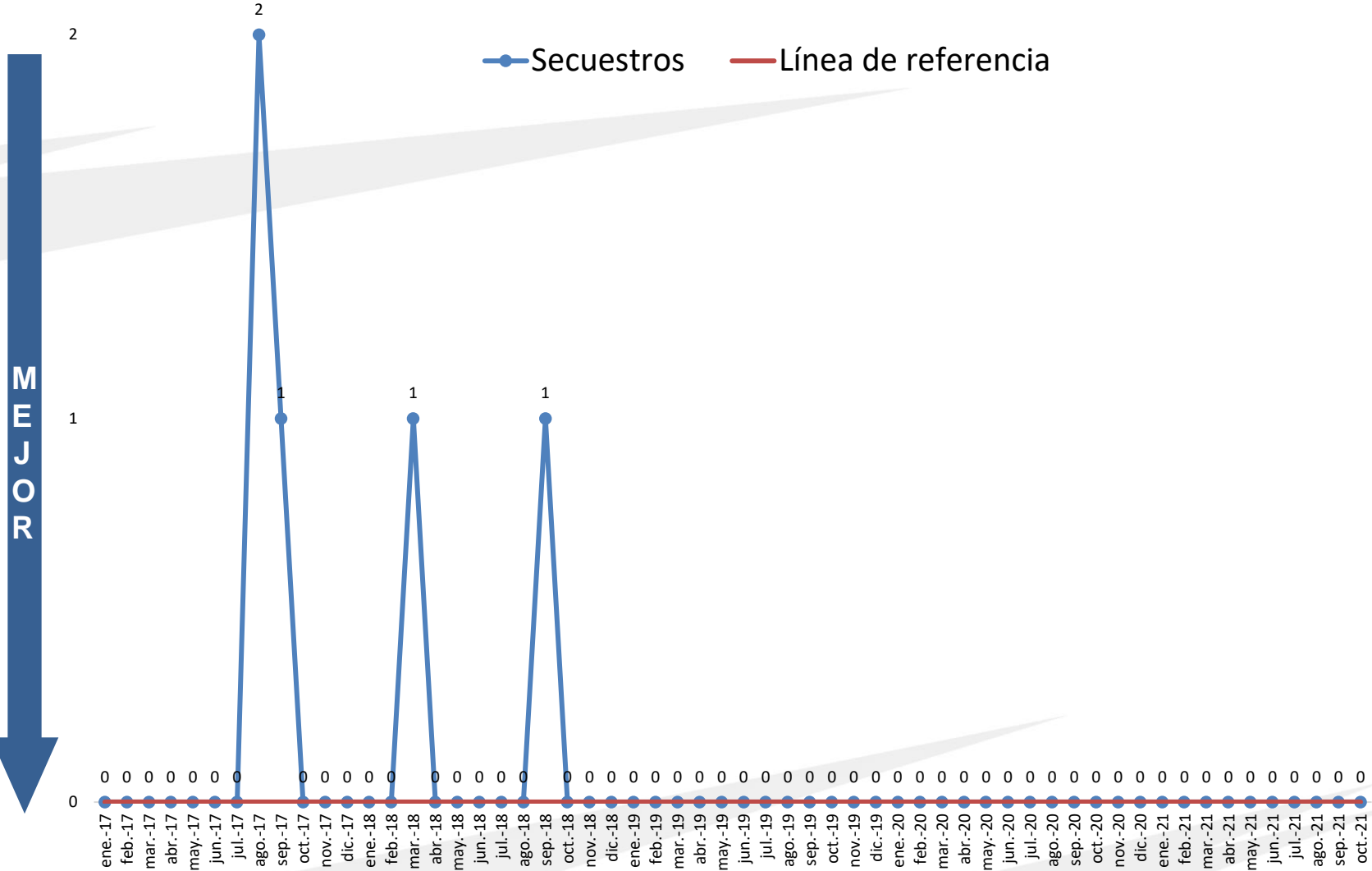

Máx: 2

Actual: 0
Prom: 0
Mín: 0

LR: 0



● Extorsiones — Línea de referencia

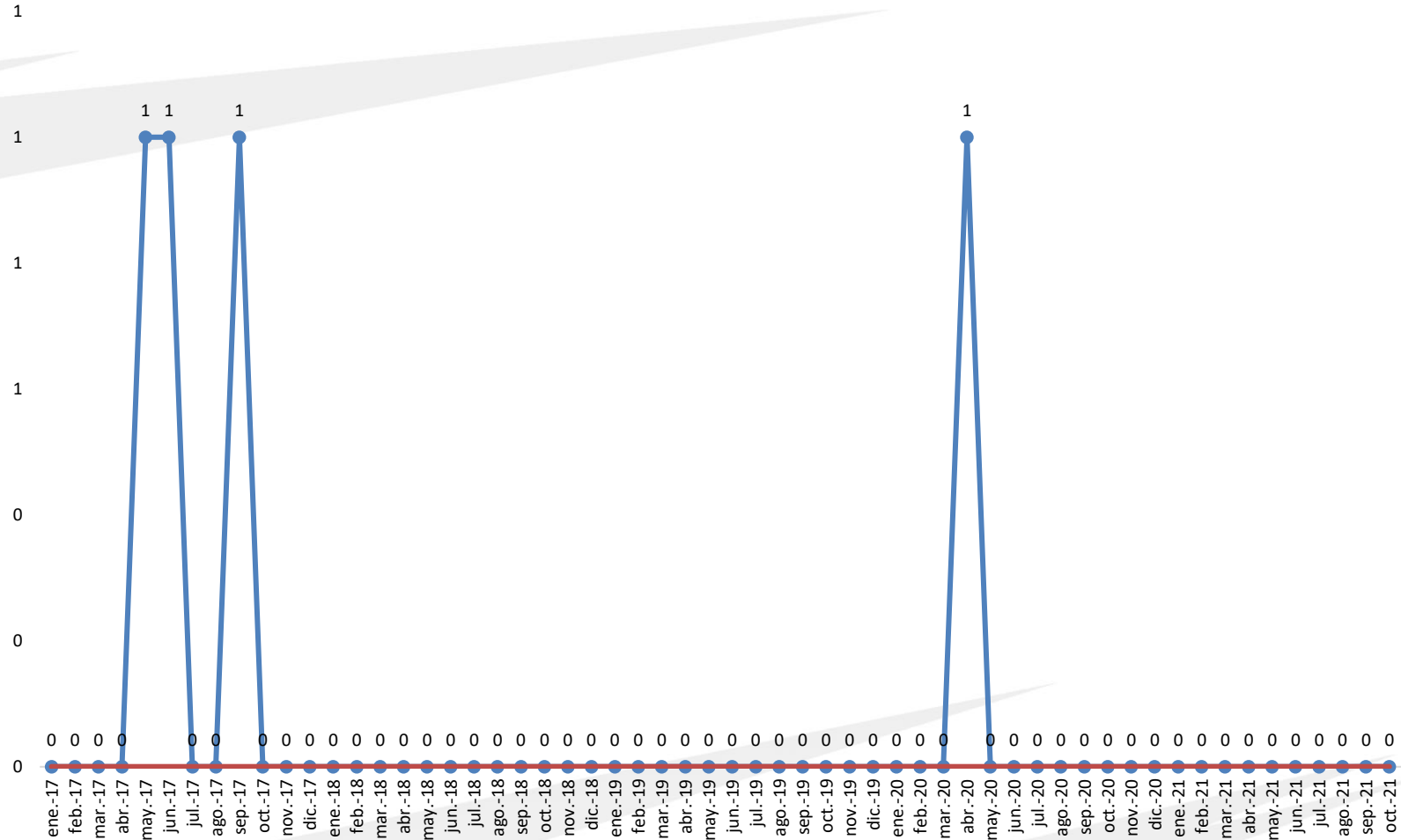

Máx: 1

Prom: 0
Mín: 0
Actual: 0

LR: 0

MEJOR



Robo a negocio con violencia

2017-2021

Robos Línea de referencia

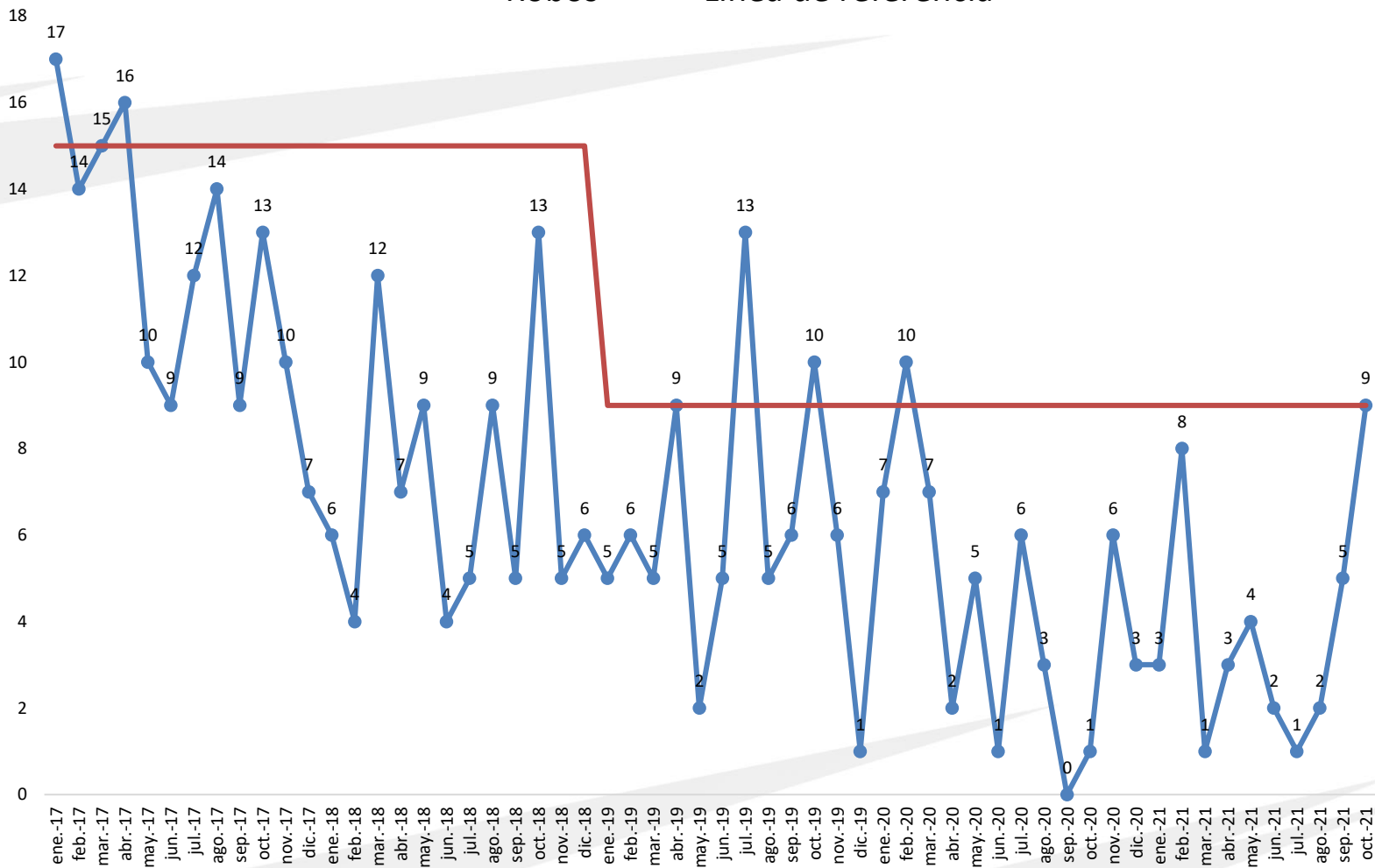

Máx: 17

Prom: 11

LR: 9

Actual: 9

Mín: 0

Robo a negocio con violencia/ 100,000 habitantes

2016-2021

Tasa móvil (Carpetas de investigación)

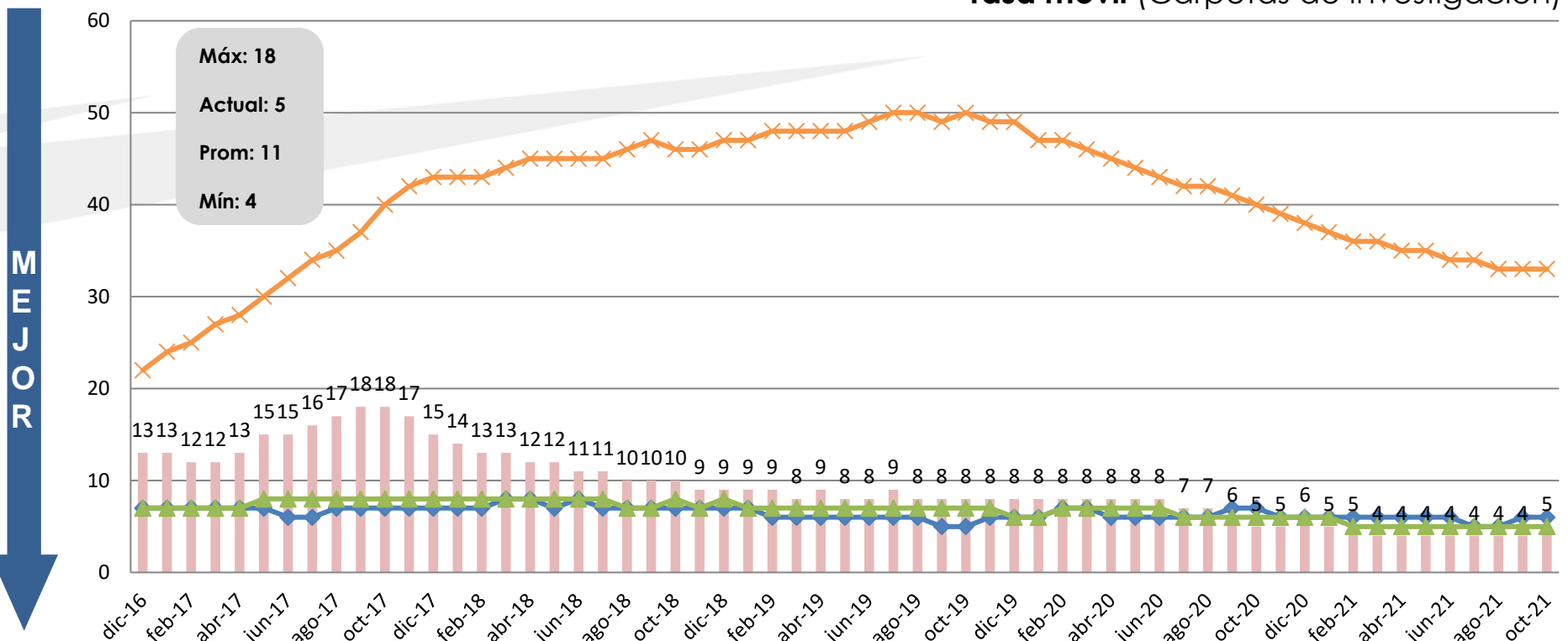

Robo a negocio sin violencia

2017-2021

MEJOR

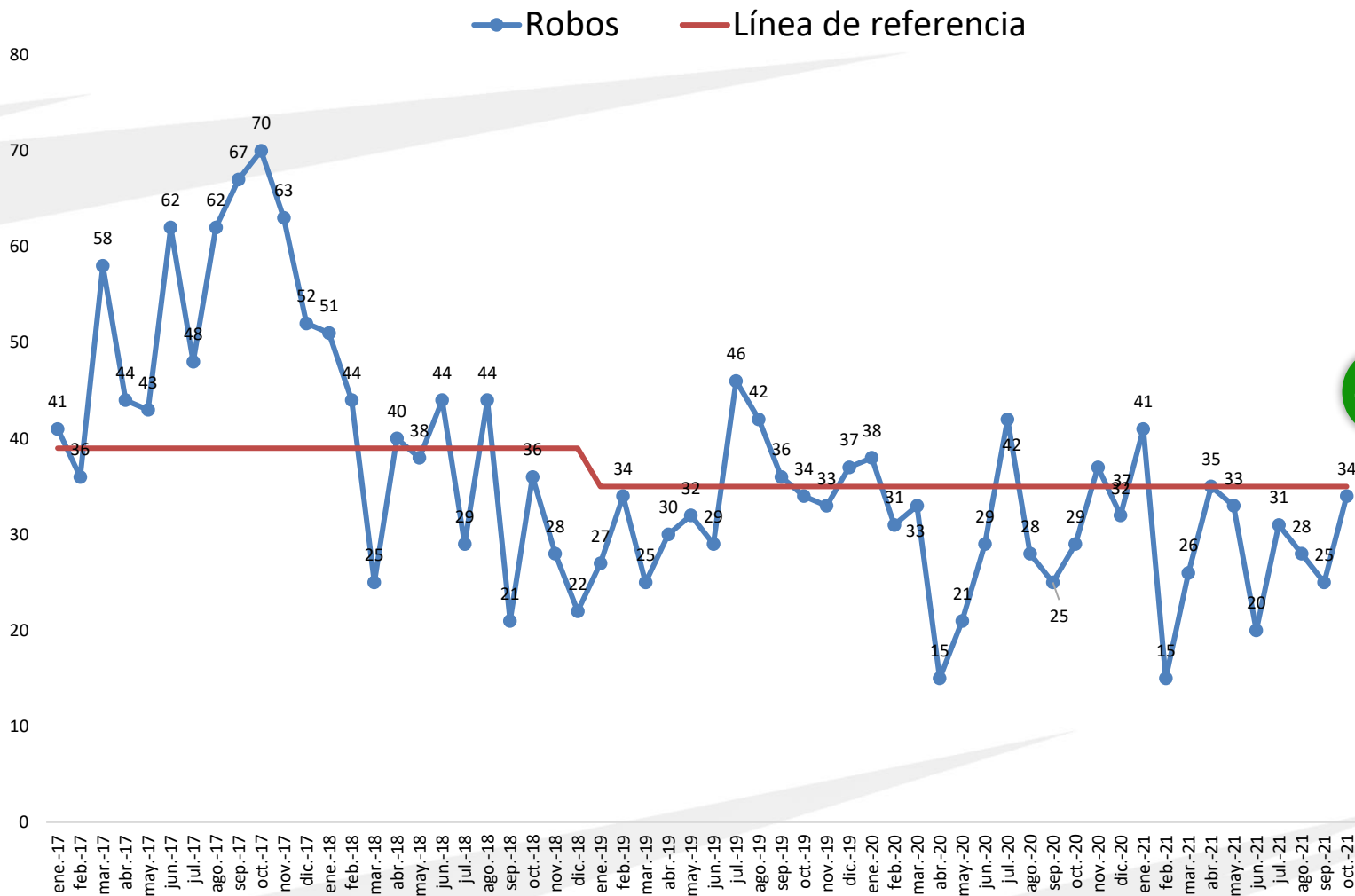

Máx: 70

Prom: 54

LR: 35

Actual: 34

Mín: 15

-3%





Robo a negocio sin violencia/ 100,000 habitantes

2016-2021

Tasa móvil (Carpetas de investigación)

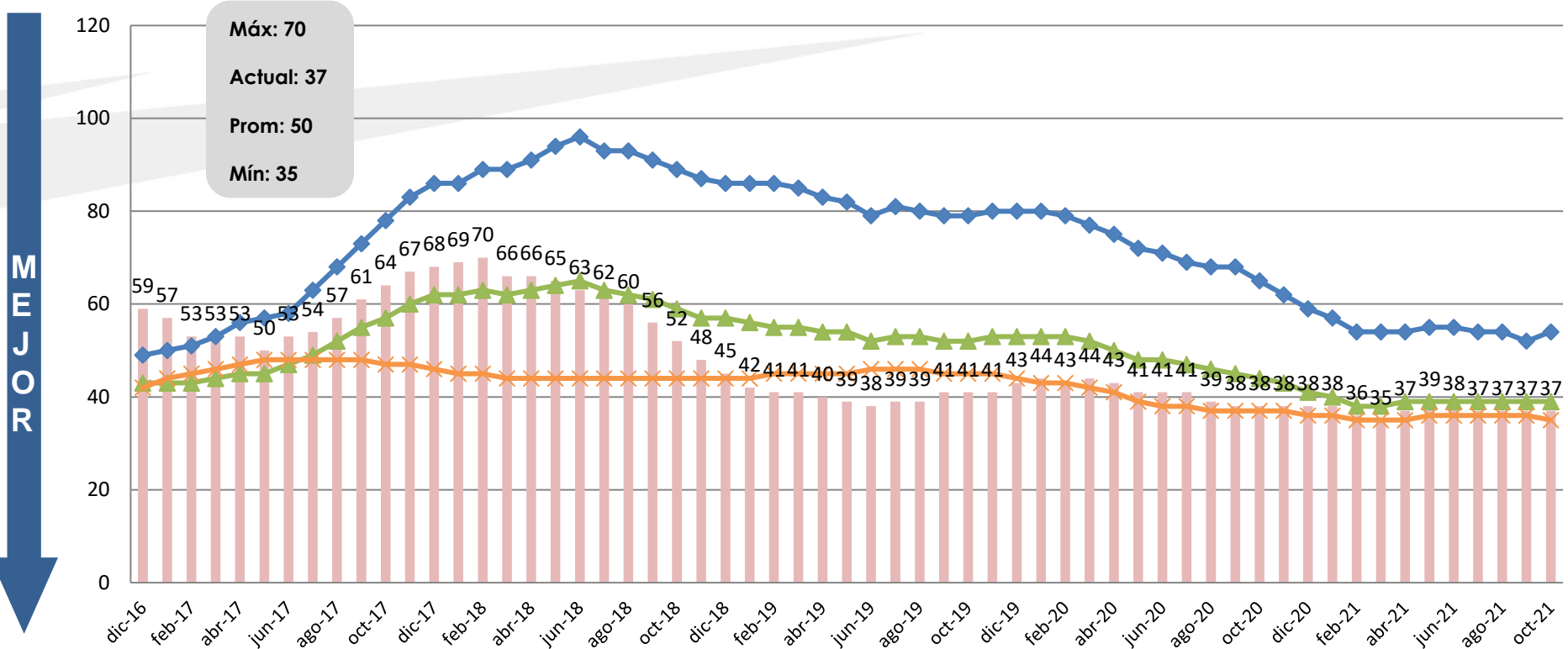

	dic-16	ene-17	feb-17	mar-17	abr-17	may-17	jun-17	jul-17	ago-17	sep-17	oct-17	nov-17	dic-17	ene-18	feb-18	mar-18	abr-18	may-18	jun-18	jul-18	ago-18	sep-18	oct-18	nov-18	dic-18	ene-19	feb-19	mar-19	abr-19	may-19	jun-19	jul-19	ago-19	sep-19	oct-19	nov-19	dic-19	ene-20	feb-20	mar-20	abr-20	may-20	jun-20	jul-20	ago-20	sep-20	oct-20	nov-20	dic-20	ene-21	feb-21	mar-21	abr-21	may-21	jun-21	jul-21	ago-21	sep-21	oct-21		
Chihuahua	59	57	53	53	50	53	54	57	61	64	67	68	69	70	66	66	65	63	62	60	56	52	48	45	42	41	41	40	39	38	39	39	41	41	41	41	43	44	43	44	43	41	41	41	39	38	38	38	38	38	38	36	35	37	39	38	37	37	37		
Juárez	49	50	51	53	56	57	58	63	68	73	78	83	86	86	89	89	91	94	96	93	93	91	89	87	86	86	85	83	82	79	81	80	79	79	80	80	80	80	79	77	75	72	71	69	68	68	65	62	59	57	54	54	54	55	55	54	54	52	54		
Estado	43	43	43	44	45	45	47	49	52	55	57	60	62	62	63	62	63	64	65	63	62	61	59	57	56	55	55	54	54	52	53	53	52	52	53	53	53	53	52	50	48	48	47	46	45	44	43	41	40	38	38	39	39	39	39	39					
Nacional	42	44	45	46	47	48	48	48	48	47	47	46	45	45	44	44	44	44	44	44	44	44	44	44	44	44	44	44	44	45	45	45	45	45	46	46	46	45	45	44	43	43	42	41	39	38	38	37	37	37	36	36	35	35	35	35	36	36	36	36	35

Mapa de Incidencia por colonia

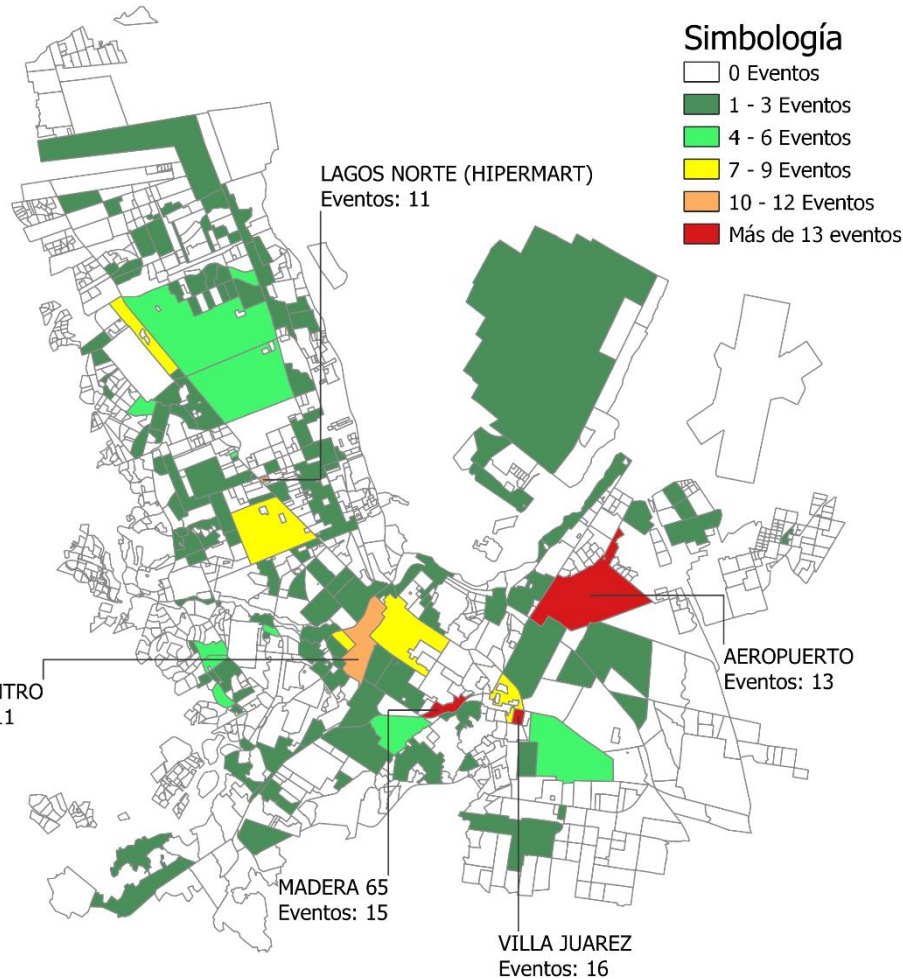

Mapa de calor por cuadrante

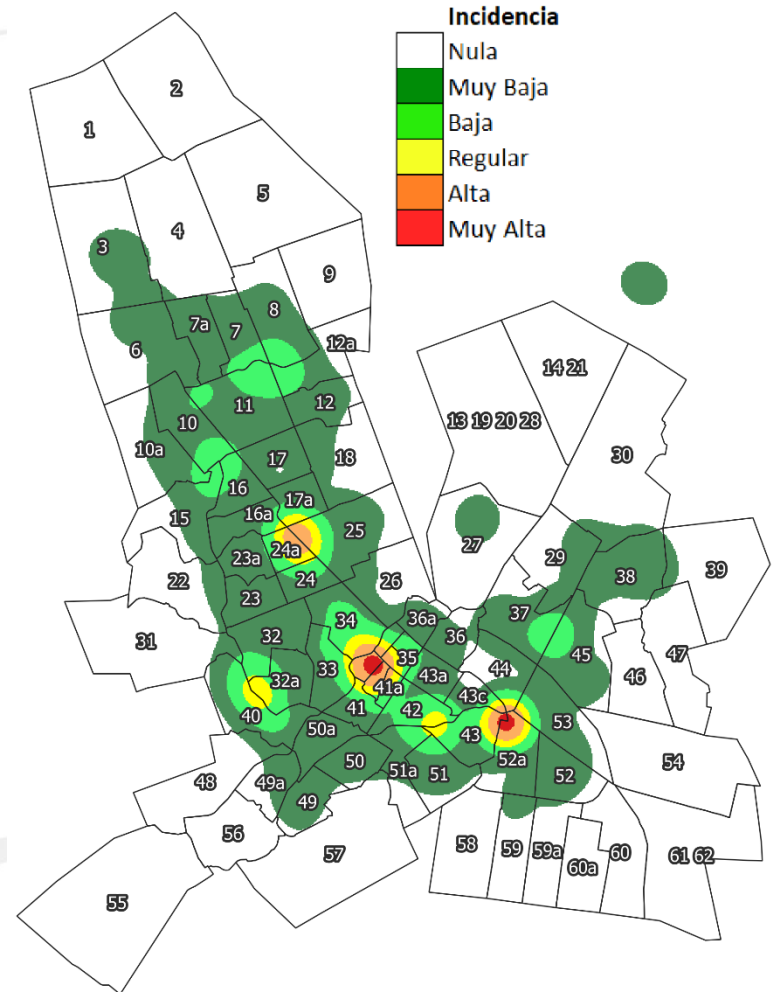



MEJOR

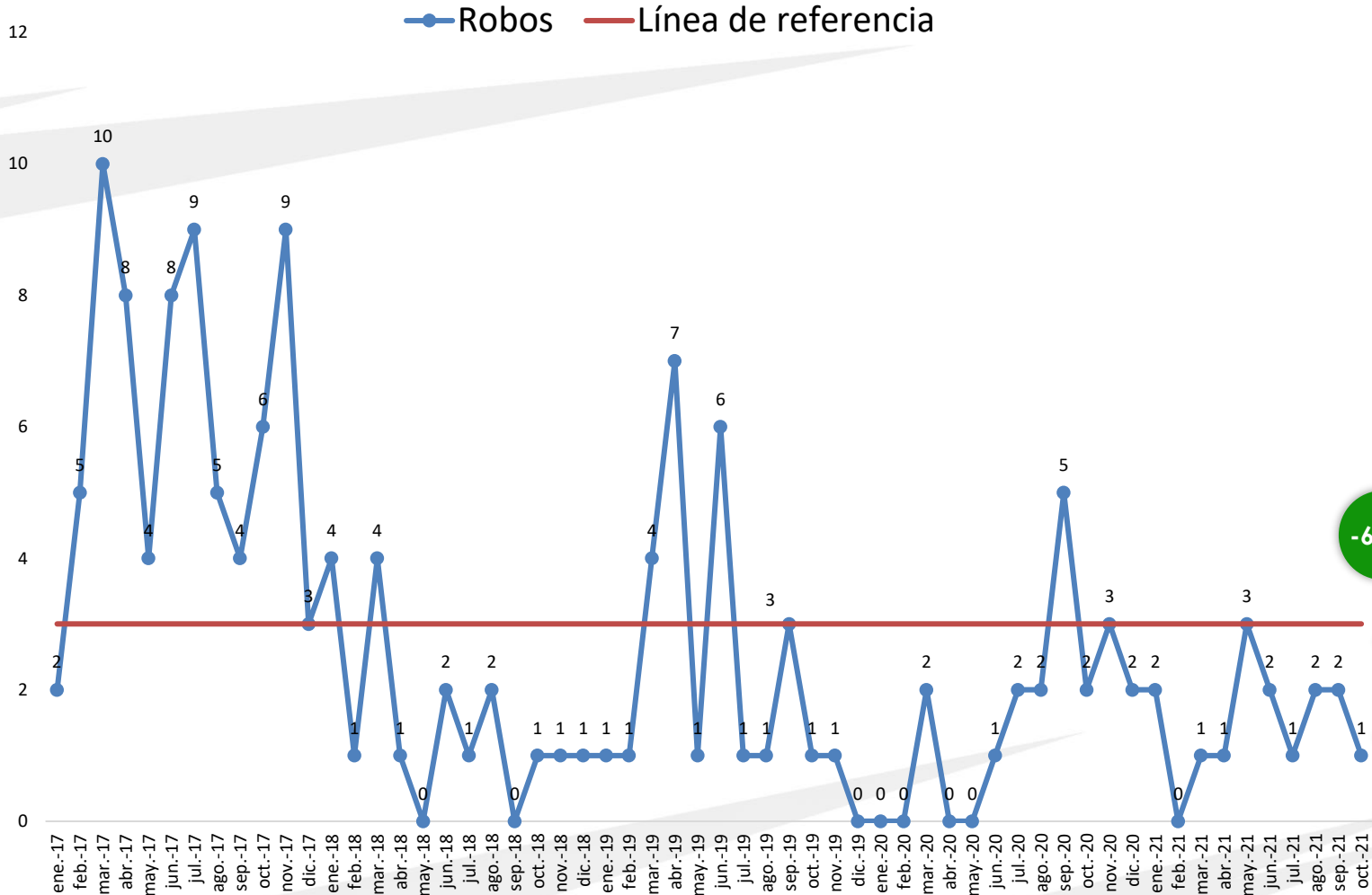

-67%

Máx: 10

Prom: 4

LR: 3

Actual : 1

Mín: 0



Robos Línea de referencia

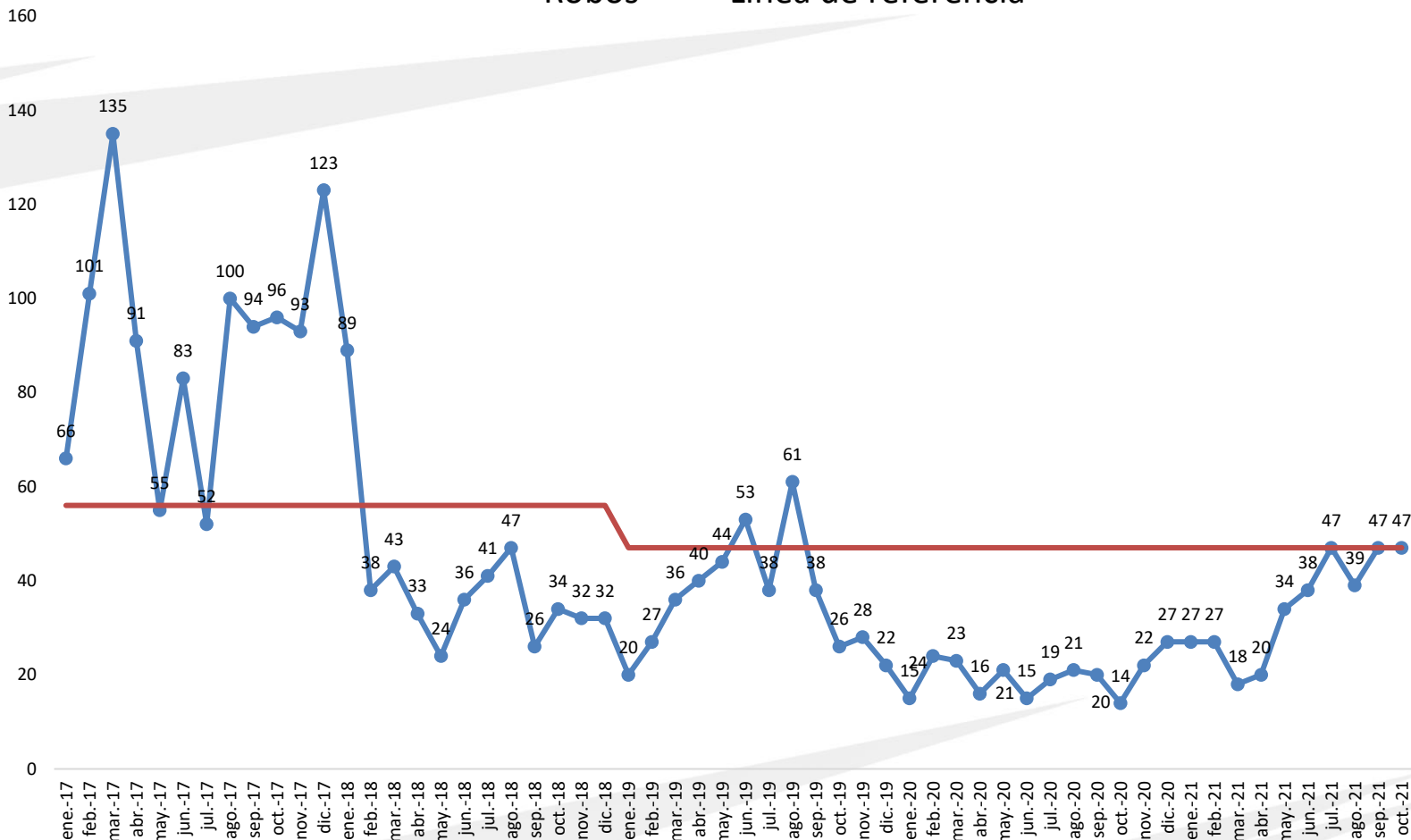

Máx: 135

Prom: 72

LR: 47

Actual: 47

Mín: 14



Robo a casa habitación sin violencia/ 100,000 habitantes

2016-2021

Tasa móvil (Carpetas de investigación)

Máx: 118

Actual: 41

Prom: 66

Mín: 24

MEJOR

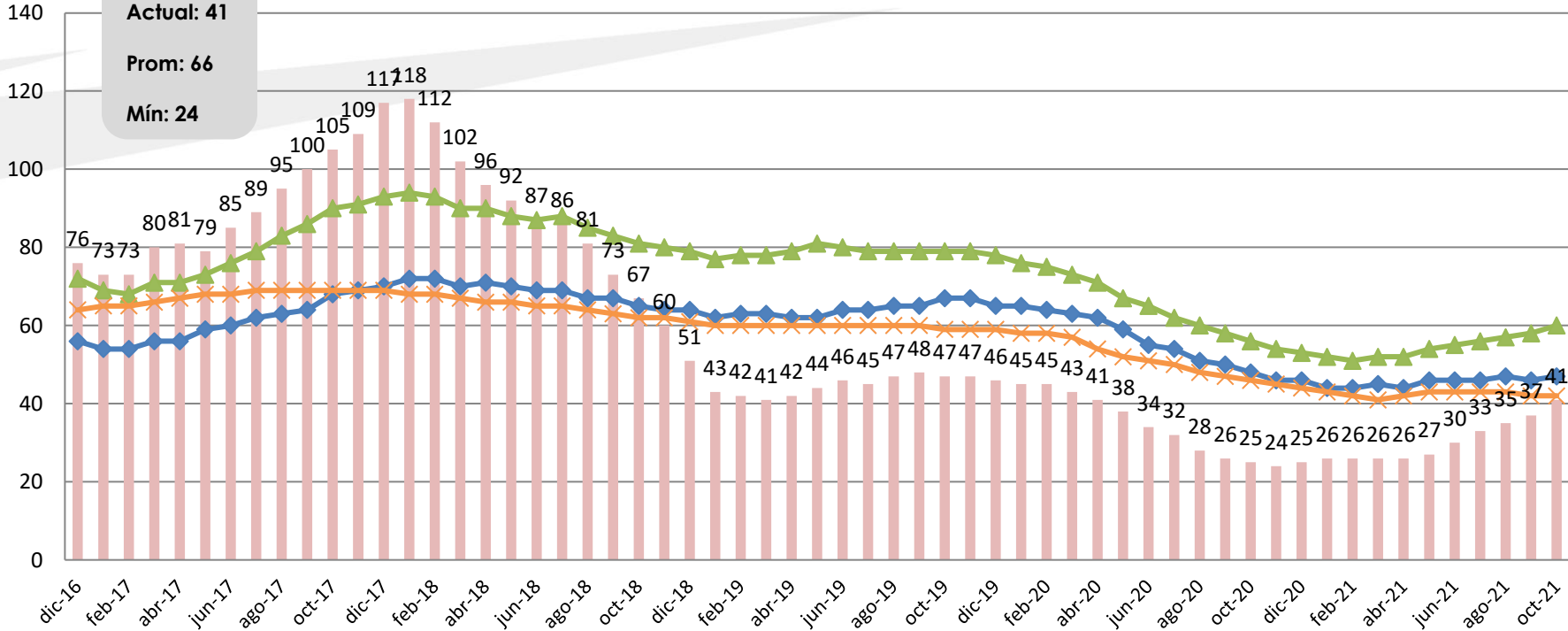

	dic-16	ene-17	feb-17	mar-17	abr-17	may-17	jun-17	jul-17	ago-17	sep-17	oct-17	nov-17	dic-17	ene-18	feb-18	mar-18	abr-18	may-18	jun-18	jul-18	ago-18	sep-18	oct-18	nov-18	dic-18	ene-19	feb-19	mar-19	abr-19	may-19	jun-19	jul-19	ago-19	sep-19	oct-19	nov-19	dic-19	ene-20	feb-20	mar-20	abr-20	may-20	jun-20	jul-20	ago-20	sep-20	oct-20	nov-20	dic-20	ene-21	feb-21	mar-21	abr-21	may-21	jun-21	jul-21	ago-21	sep-21	oct-21
Chihuahua	76	73	73	80	81	79	85	89	95	100	105	109	111	118	112	102	96	92	87	86	81	73	67	60	51	43	42	41	42	44	46	45	47	48	47	47	46	45	45	43	41	38	34	32	28	26	25	24	25	26	26	26	26	27	30	33	35	37	41
Juárez	56	54	54	56	56	59	60	62	63	64	68	69	70	72	72	70	71	70	69	69	67	67	65	64	64	62	63	63	62	62	64	64	65	65	67	67	65	65	64	63	62	59	55	54	51	50	48	46	46	44	44	45	44	46	46	46	47	46	47
Estado	72	69	68	71	71	73	76	79	83	86	90	91	93	94	93	90	90	88	87	88	85	83	81	80	79	77	78	78	79	81	80	79	79	79	79	79	78	76	75	73	71	67	65	62	60	58	56	54	53	52	51	52	52	54	55	56	57	58	60
Nacional	64	65	65	66	67	68	68	69	69	69	69	69	69	68	68	67	66	66	65	65	64	63	62	62	61	60	60	60	60	60	60	60	60	60	59	59	59	58	58	57	54	52	51	50	48	47	46	45	44	43	42	41	42	43	43	43	43	42	42



Mapa de Incidencia por colonia

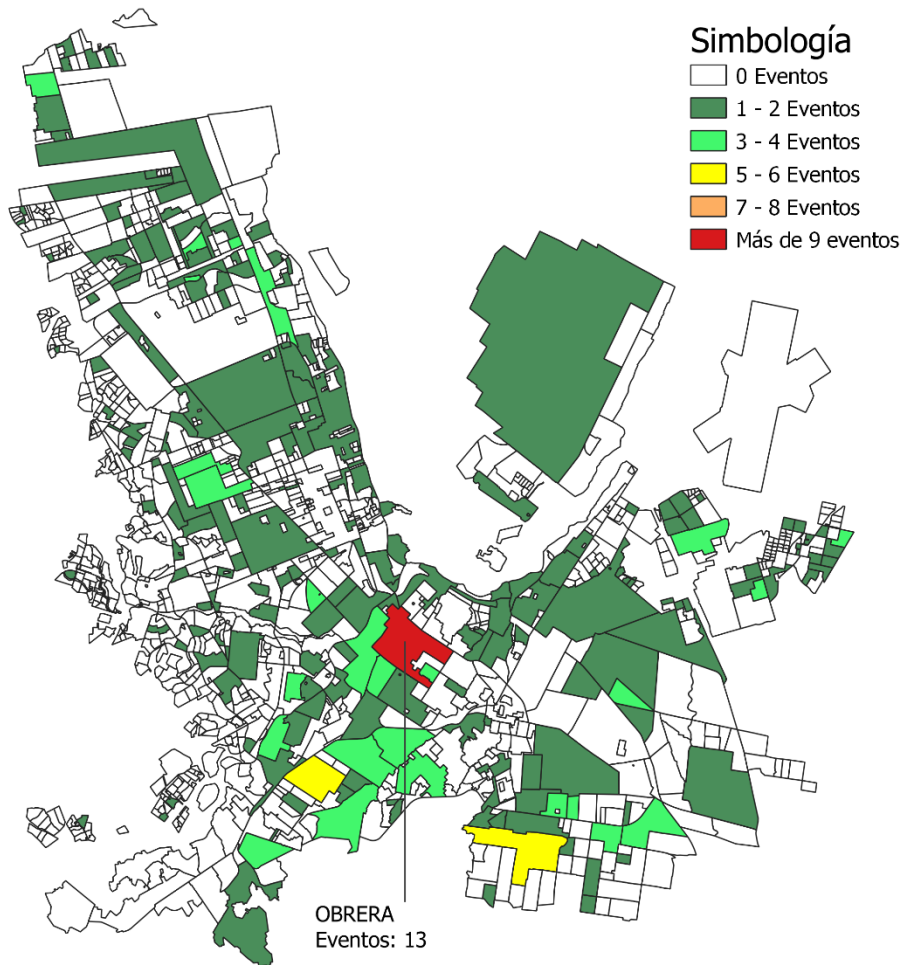

Mapa de calor por cuadrante

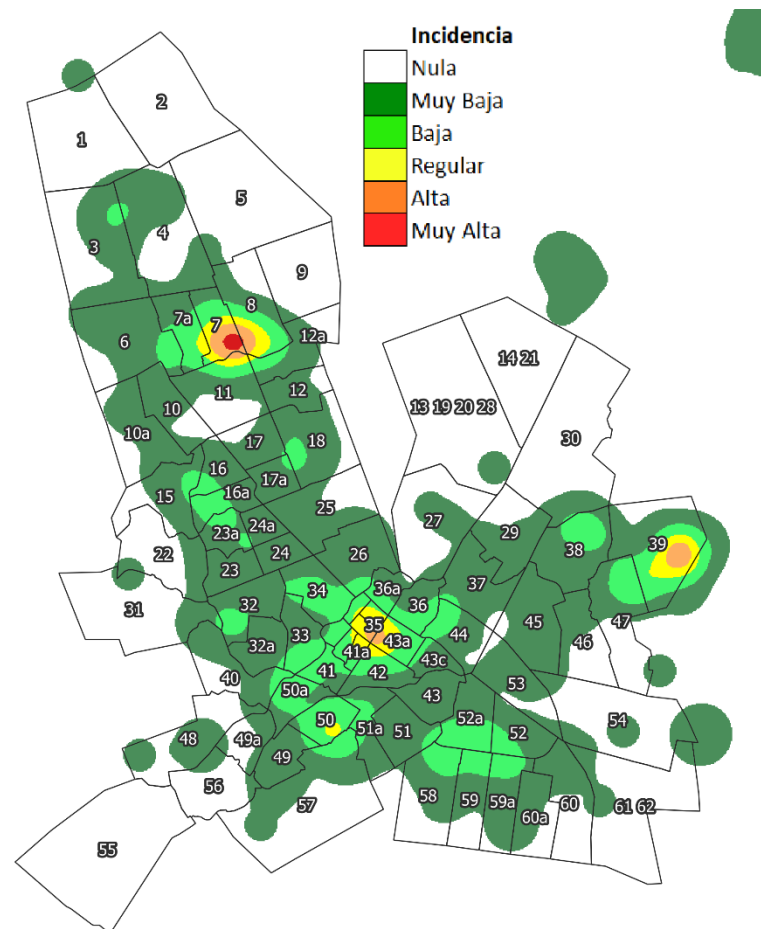

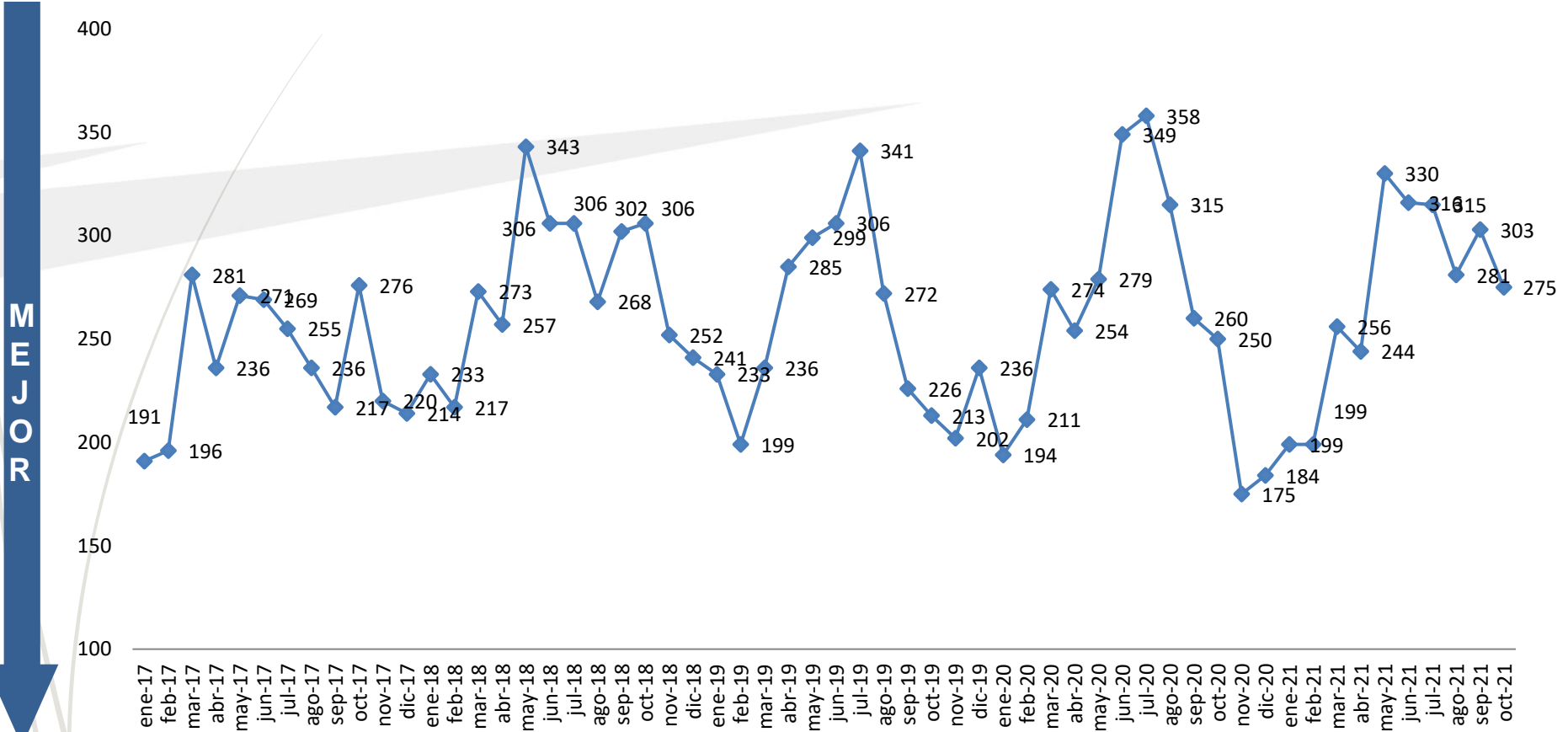

La violencia familiar se entiende como aquella perpetrada por el cónyuge, pareja habitual u otros.

Fuente: Secretariado Ejecutivo – Bien jurídico: La familia

<http://secretariadoejecutivo.gob.mx/incidencia-delictiva/incidencia-delictiva-fuero-comun-nm.php>



Violencia familiar

2019 – 2021

Carpetas de investigación, Informes Policiales Homologados (IPH) y Llamadas al 911

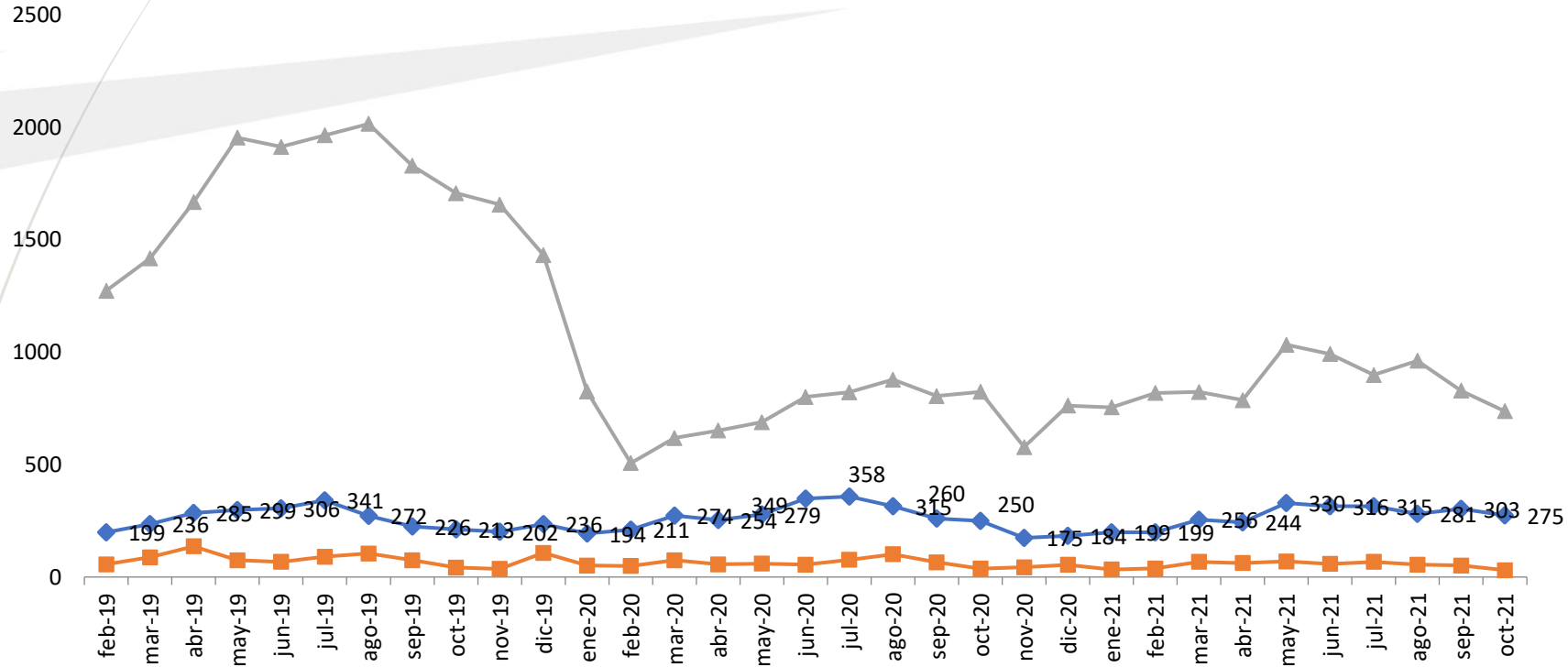

	feb-19	mar-19	abr-19	may-19	jun-19	jul-19	ago-19	sep-19	oct-19	nov-19	dic-19	ene-20	feb-20	mar-20	abr-20	may-20	jun-20	jul-20	ago-20	sep-20	oct-20	nov-20	dic-20	ene-21	feb-21	mar-21	abr-21	may-21	jun-21	jul-21	ago-21	sep-21	oct-21
◆ Carpetas iniciadas	199	236	285	299	306	341	272	226	213	202	236	194	211	274	254	279	349	358	315	260	250	175	184	199	199	256	244	330	316	315	281	303	275
■ IPH	57	88	137	75	68	91	105	75	43	37	108	52	50	75	57	60	56	77	102	66	38	44	55	34	39	68	63	70	59	68	56	52	31
▲ Llamadas 911	1273	1417	1667	1954	1913	1964	2015	1829	1707	1656	1432	825	507	619	652	689	801	822	878	805	824	578	763	755	819	823	787	1033	992	899	962	829	738

Mapa de Incidencia por colonia

Mapa de calor por cuadrante

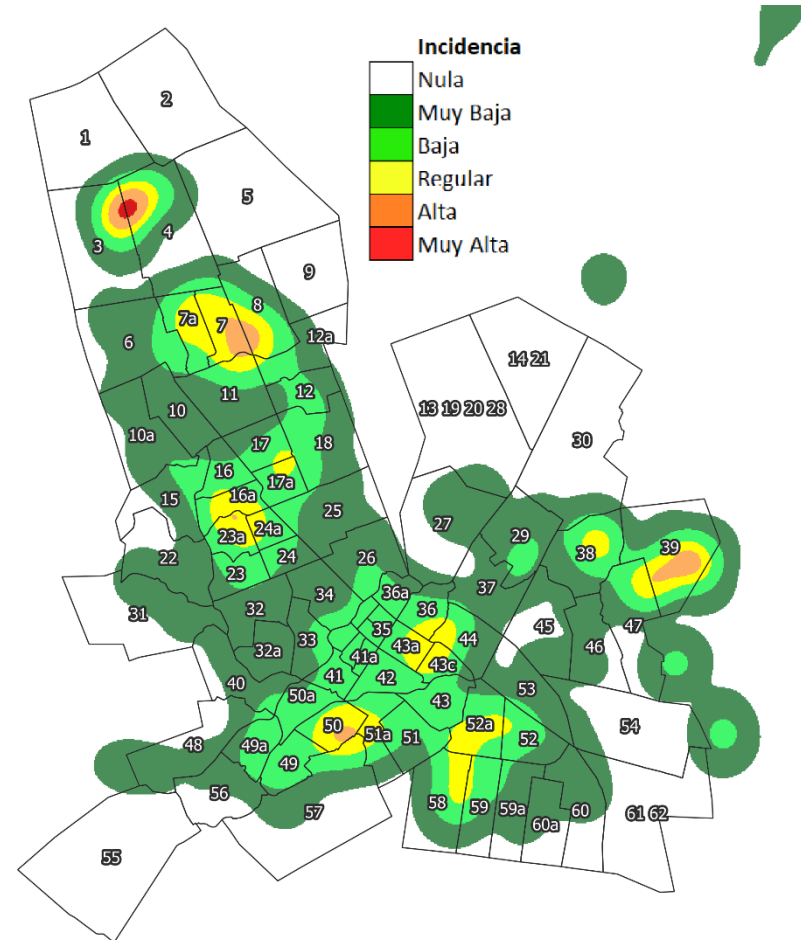
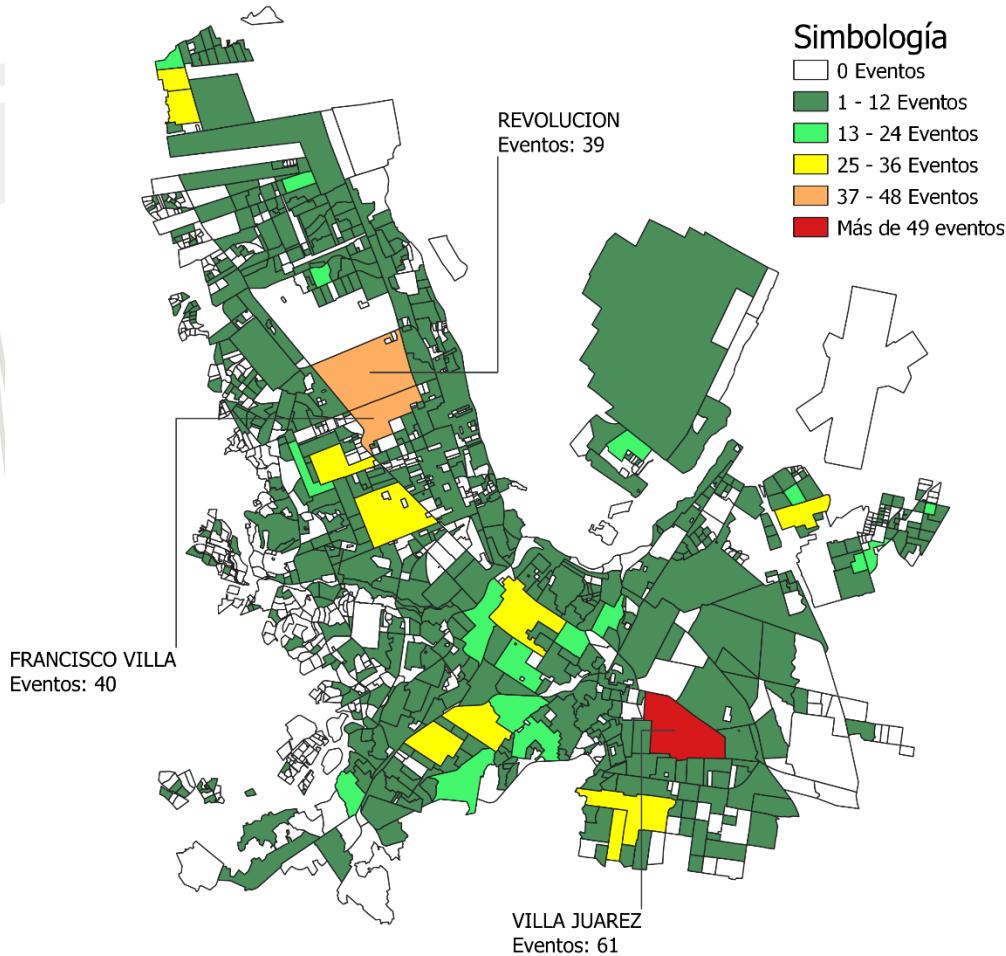



Violencia familiar/ 100,000 habitantes

2016-2021

Tasa móvil (Carpetas de investigación)

Máx: 369

Actual: 320

Prom: 324

Mín: 293

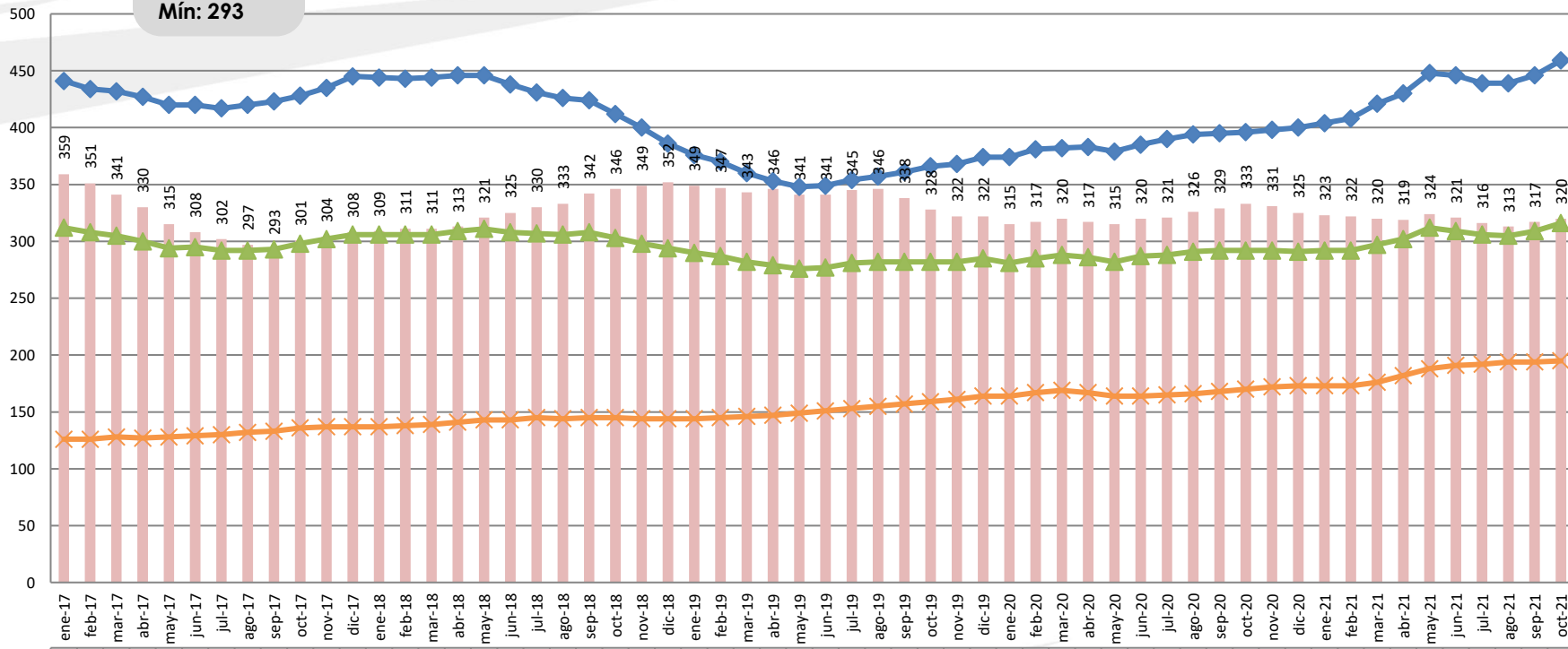

	ene-17	feb-17	mar-17	abr-17	may-17	jun-17	jul-17	ago-17	sep-17	oct-17	nov-17	dic-17	ene-18	feb-18	mar-18	abr-18	may-18	jun-18	jul-18	ago-18	sep-18	oct-18	nov-18	dic-18	ene-19	feb-19	mar-19	abr-19	may-19	jun-19	jul-19	ago-19	sep-19	oct-19	nov-19	dic-19	ene-20	feb-20	mar-20	abr-20	may-20	jun-20	jul-20	ago-20	sep-20	oct-20	nov-20	dic-20	ene-21	feb-21	mar-21	abr-21	may-21	jun-21	jul-21	ago-21	sep-21	oct-21				
Chihuahua	359	351	341	330	315	308	302	297	293	301	304	308	309	311	311	313	321	325	330	333	342	346	349	352	349	347	343	346	341	341	345	346	338	328	322	322	315	317	320	317	315	320	321	326	329	333	331	325	323	322	320	319	324	321	316	313	317	320				
Juárez	441	434	432	427	420	420	417	420	423	428	435	445	444	443	444	446	446	438	431	426	424	412	400	386	376	370	360	353	348	349	354	357	361	366	368	374	374	381	382	382	381	385	388	386	382	388	394	395	396	398	400	404	404	421	430	448	446	439	439	446	459	
Estado	312	308	305	300	294	295	292	292	293	298	302	306	306	306	306	309	311	308	307	306	308	303	298	294	290	287	282	279	276	277	281	282	282	282	285	285	281	285	288	286	282	287	288	291	292	292	292	291	292	292	292	291	292	292	297	302	312	309	306	305	309	316
Nacional	126	126	128	127	128	129	130	132	133	136	137	137	137	138	138	139	141	143	143	145	144	145	145	144	144	144	145	146	147	149	151	153	155	157	159	161	164	164	164	167	169	167	164	165	166	168	170	172	173	173	173	173	176	182	188	191	192	194	194	195		

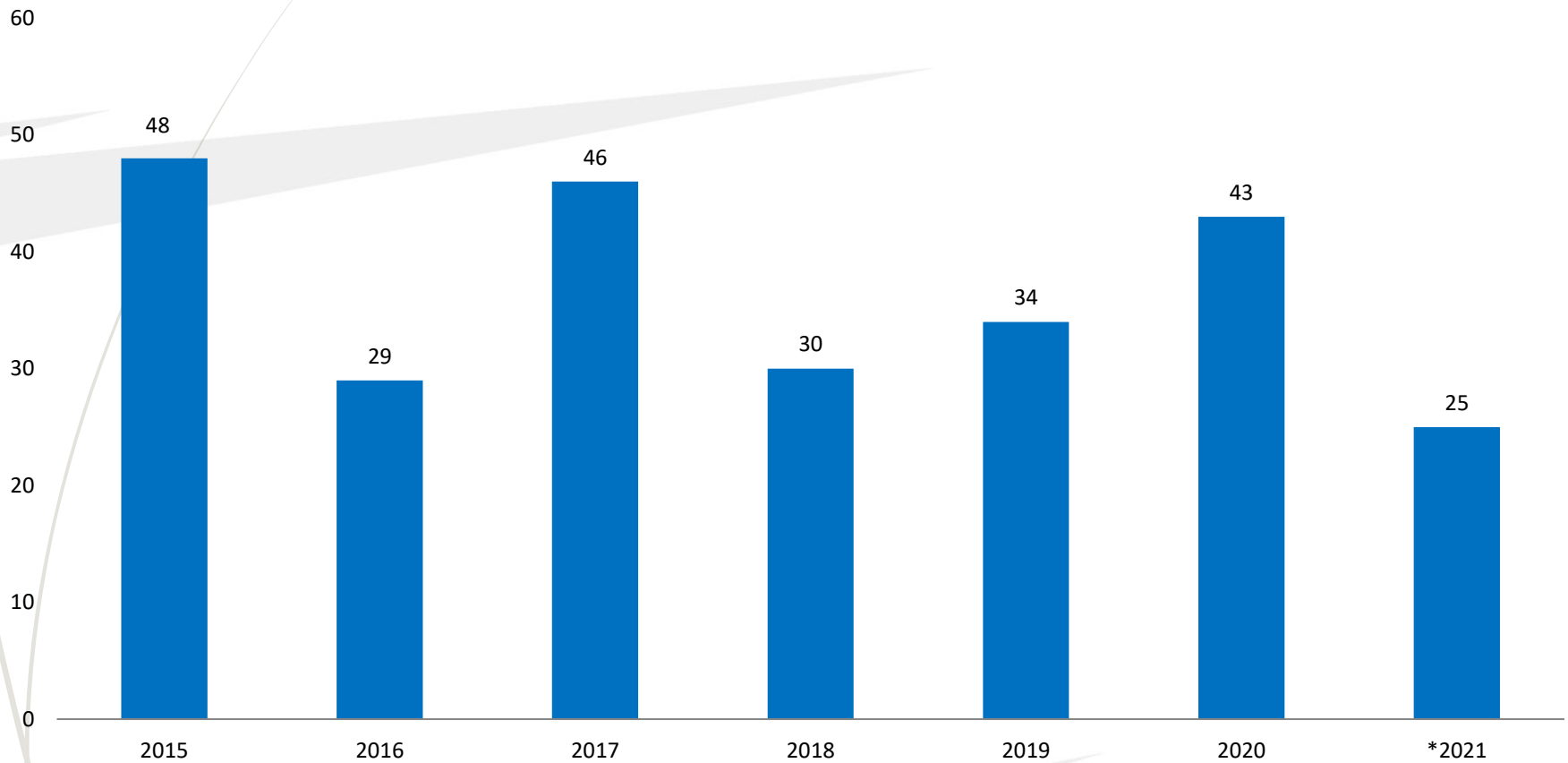

2021*: Enero - Octubre

Fuente: F.G.E.



Otros delitos sexuales se consideran: "estupro, ultraje a la moral pública, exhibicionismo obsceno, lenocinio."

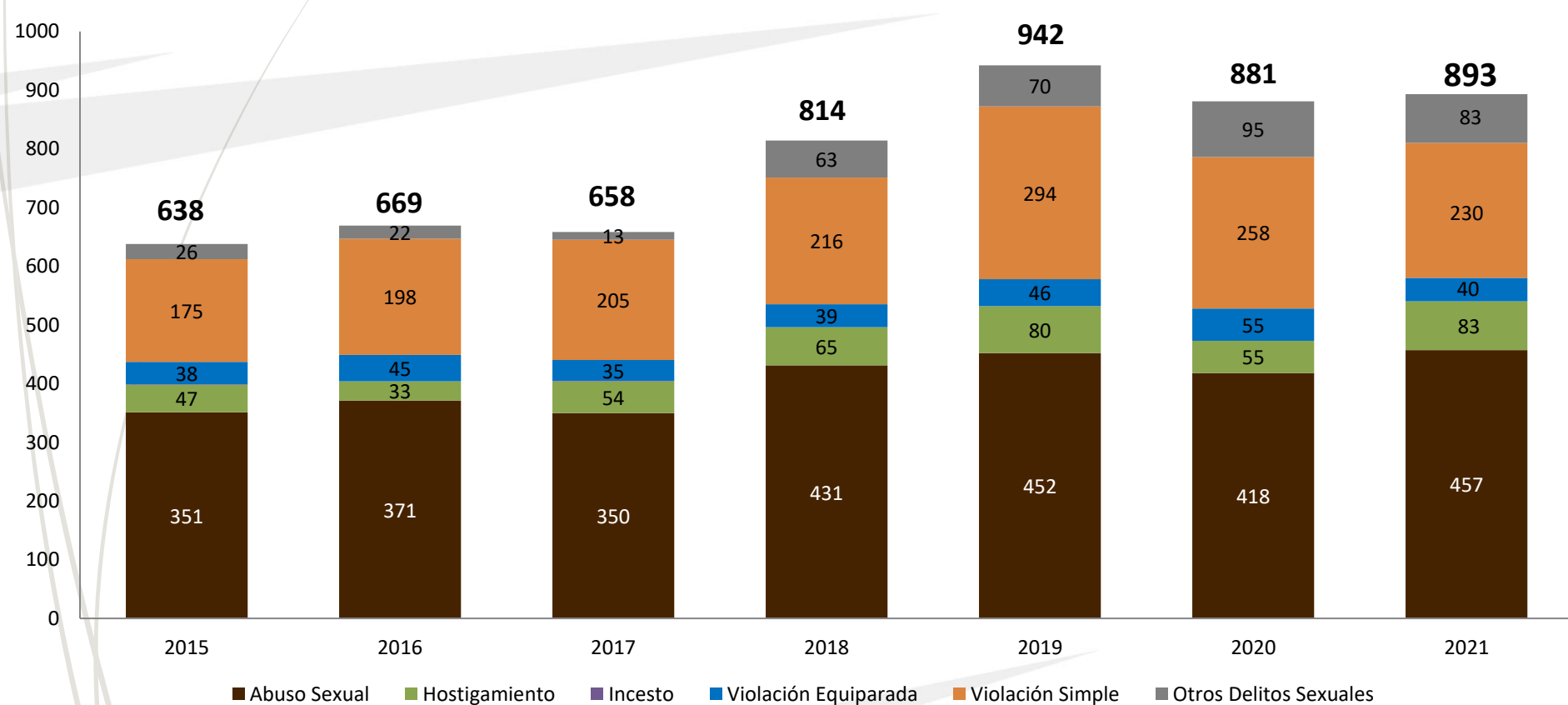

2021*: Enero - Septiembre

Fuente: Secretariado Ejecutivo – Bien jurídico: La libertad y la seguridad sexual

<http://secretariadoejecutivo.gob.mx/incidencia-delictiva/incidencia-delictiva-fuero-comun-nm.php>

Abuso sexual: Ejecutar un acto sexual en una persona sin su consentimiento y sin el propósito de llegar a la cópula, o la obligue a observarlo(a) o la haga ejecutarlo.

Hostigamiento sexual: Conducta en la que el sujeto responsable, valiéndose de una posición jerárquica derivada de una relación laboral, docente, doméstica o cualquier otra que genere subordinación, asedie a otra persona, emitiéndole propuestas, utilice lenguaje lascivo con este fin o le solicite ejecutar cualquier acto de naturaleza sexual.

Violación simple: Realización de cópula con persona de cualquier sexo sin su consentimiento por medio de la violencia física o moral.

Violación equiparada o agravada: Realización de cópula con persona que no tenga la capacidad de comprender el significado del hecho o que por cualquier causa no pueda resistirlo; o la introducción por vía anal o vaginal de cualquier elemento, instrumento o parte del cuerpo humano distinto del pene en una persona que no tenga capacidad de comprender el significado del hecho, o que por cualquier causa no pueda resistirlo.

Incesto: Conducta que consiste en la realización voluntaria de la cópula entre parientes consanguíneos, sean ascendientes, descendientes o hermanos, con o sin conocimiento de su parentesco.

Mapa de Incidencia por colonia

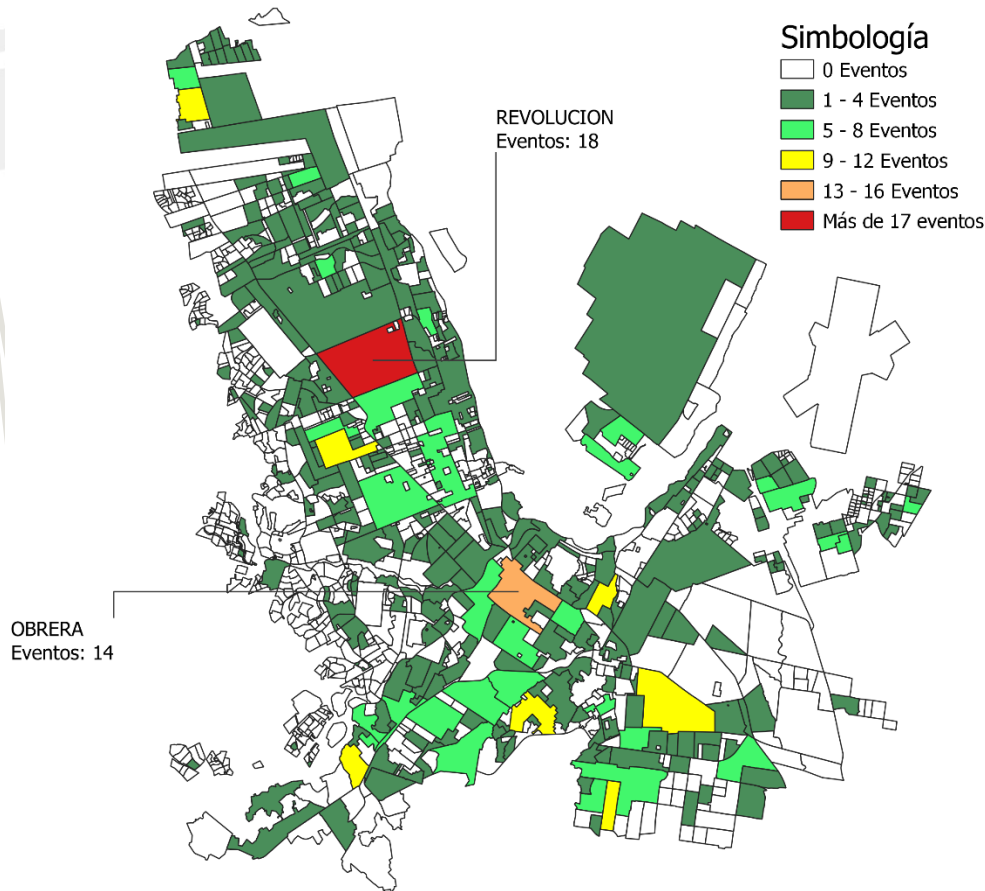

Mapa de calor por cuadrante

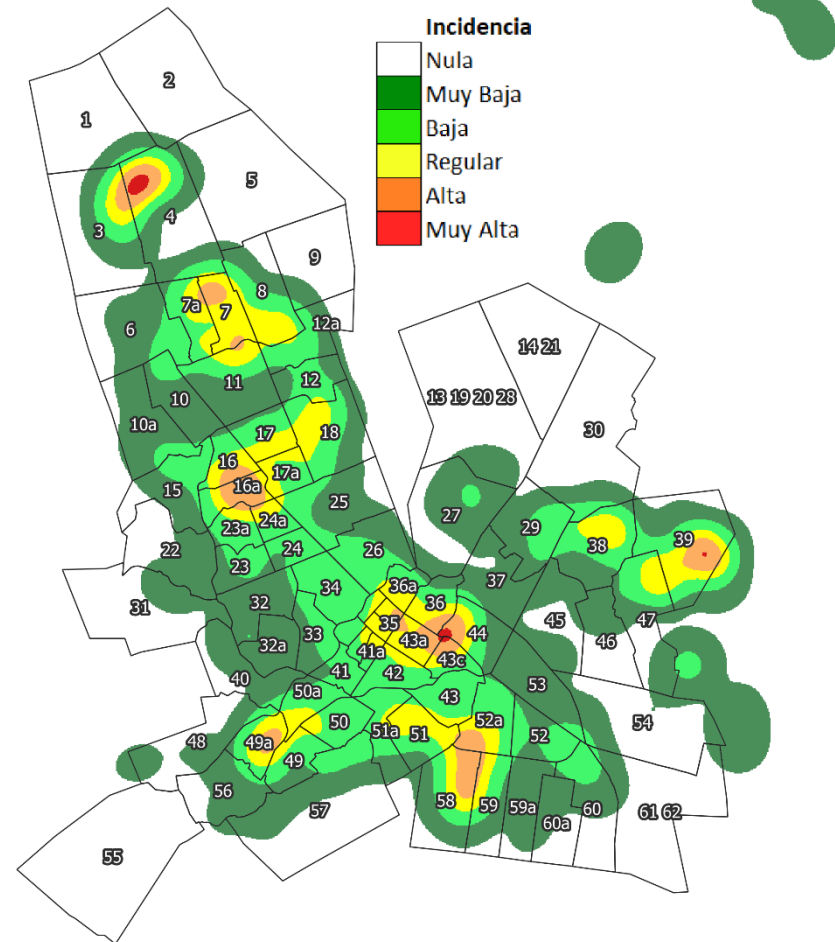

Núm.	Indicador de Impacto	Línea de referencia 2020		Desempeño 2021												Total	Prom.		
		Inicio de Año	Fin de Año	% Objetivo	ene.-21	feb.-21	mar.-21	abr.-21	may.-21	jun.-21	jul.-21	ago.-21	sep.-21	oct.-21	nov.-21			dic.-21	
1	Homicidios dolosos (víctimas)	15		Actual	37	32	26	36	41	34	40	35	21	28			330	33	
				Línea de referencia	15	15	15	15	15	15	15	15	15	15	15			150	15
				%	40.5%	46.9%	57.7%	41.7%	36.6%	44.1%	37.5%	42.9%	71.4%	53.6%			45.5%	45.5%	
2	Robo de autos con violencia	17		Actual	14	6	10	8	7	10	12	7	9	6			89	9	
				Línea de referencia	17	17	17	17	17	17	17	17	17	17			170	17	
				%	100.0%	100.0%	100.0%	100.0%	100.0%	100.0%	100.0%	100.0%	100.0%	100.0%			100.0%	100.0%	
3	Robo de autos sin violencia	114		Actual	58	66	63	61	55	58	59	52	55	51			578	58	
				Línea de referencia	114	114	114	114	114	114	114	114	114	114			1,140	114	
				%	100.0%	100.0%	100.0%	100.0%	100.0%	100.0%	100.0%	100.0%	100.0%	100.0%			100.0%	100.0%	
4	Secuestro	0		Actual	0	0	0	0	0	0	0	0	0	0			0	0	
				Línea de referencia	0	0	0	0	0	0	0	0	0	0			0	0	
				%	100.0%	100.0%	100.0%	100.0%	100.0%	100.0%	100.0%	100.0%	100.0%	100.0%			100.0%	100.0%	
5	Extorsión	0		Actual	0	0	0	0	0	0	0	0	0	0			0	0	
				Línea de referencia	0	0	0	0	0	0	0	0	0	0			0	0	
				%	100.0%	100.0%	100.0%	100.0%	100.0%	100.0%	100.0%	100.0%	100.0%	100.0%			100.0%	100.0%	
6	Robo a negocio con violencia	9		Actual	3	8	1	3	4	2	1	2	5	9			38	4	
				Línea de referencia	9	9	9	9	9	9	9	9	9	9			90	9	
				%	100.0%	100.0%	100.0%	100.0%	100.0%	100.0%	100.0%	100.0%	100.0%	100.0%			100.0%	100.0%	
7	Robo a negocio sin violencia	35		Actual	41	15	26	35	33	20	31	28	25	34			288	29	
				Línea de referencia	35	35	35	35	35	35	35	35	35	35			350	35	
				%	85.4%	100.0%	100.0%	100.0%	100.0%	100.0%	100.0%	100.0%	100.0%	100.0%			100.0%	100.0%	
8	Robo a casa habitación con violencia	3		Actual	2	0	1	1	3	2	1	2	2	1			15	2	
				Línea de referencia	3	3	3	3	3	3	3	3	3	3			30	3	
				%	100.0%	100.0%	100.0%	100.0%	100.0%	100.0%	100.0%	100.0%	100.0%	100.0%			100.0%	100.0%	
9	Robo a casa habitación sin violencia	47		Actual	27	27	18	20	34	38	47	39	47	47			344	34	
				Línea de referencia	47	47	47	47	47	47	47	47	47	47			470	47	
				%	100.0%	100.0%	100.0%	100.0%	100.0%	100.0%	100.0%	100.0%	100.0%	100.0%			100.0%	100.0%	