

# COMISIÓN DE INDICADORES

DE LA MESA CIUDADANA DE SEGURIDAD Y JUSTICIA DE CHIHUAHUA

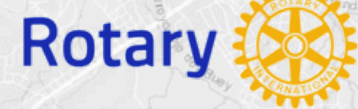

Club Chihuahua  
Ávalos



Prevención  
Seguridad  
Justicia





# Indicadores

Septiembre  
2024

Octubre  
2024

Acumulado  
2024

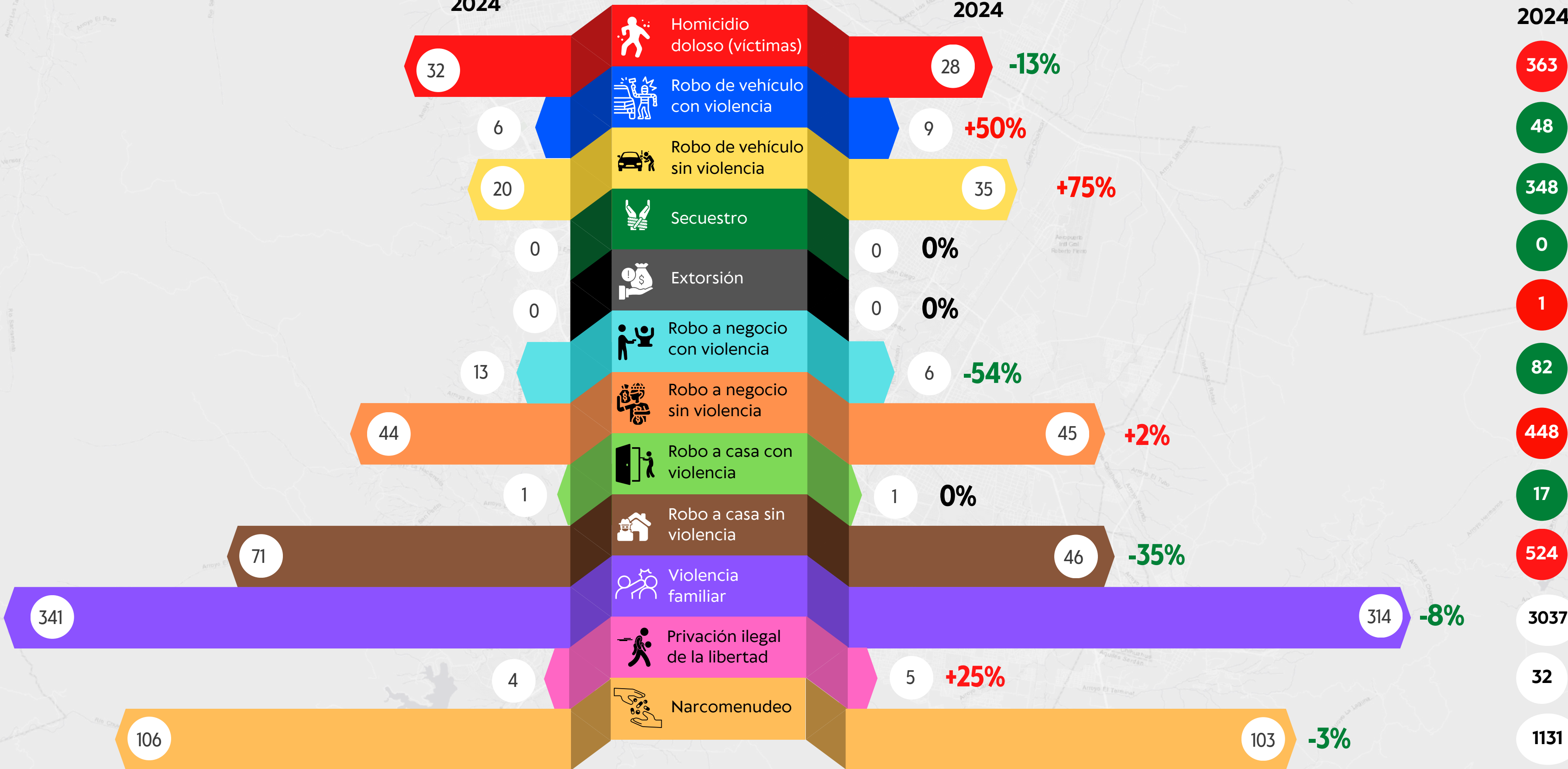



# Homicidio doloso (víctimas)

Acumulado enero - octubre

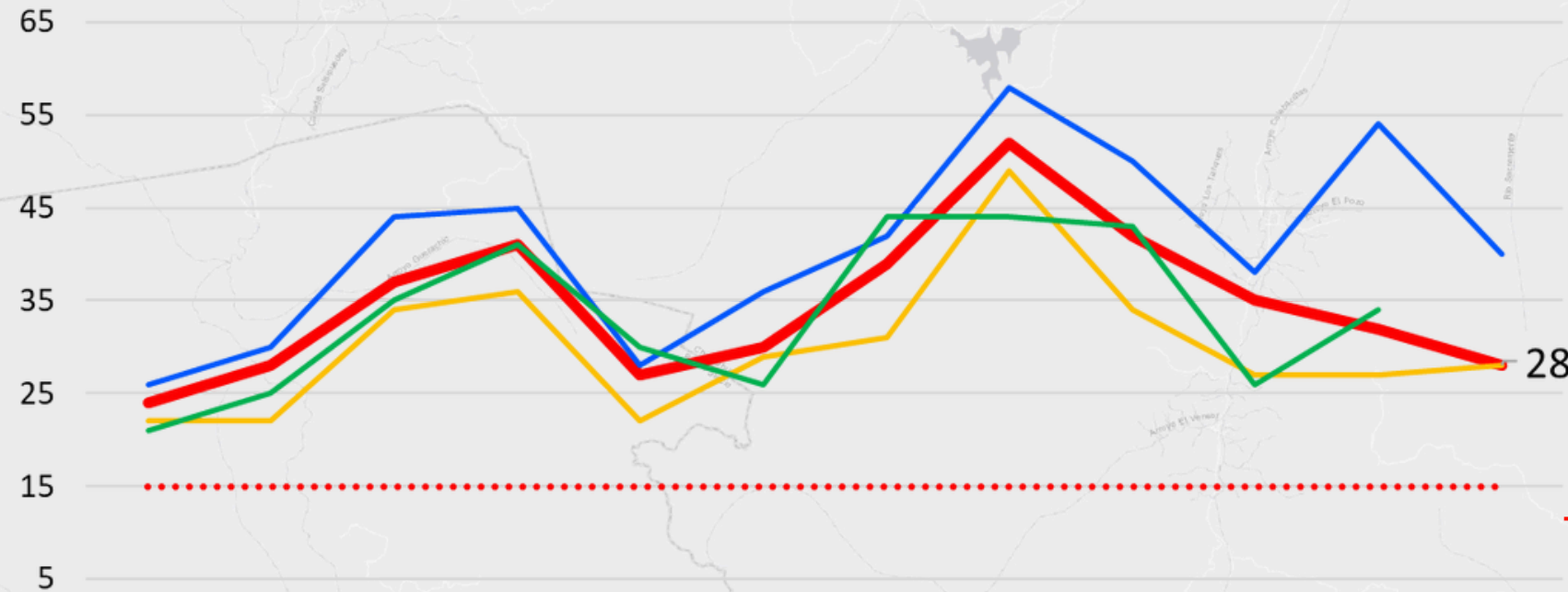

	nov-23	dic-23	ene-24	feb-24	mar-24	abr-24	may-24	jun-24	jul-24	ago-24	sep-24	oct-24
FGE	24	28	37	41	27	30	39	52	42	35	32	28
LR: 15	15	15	15	15	15	15	15	15	15	15	15	15
SEMEFO	26	30	44	45	28	36	42	58	50	38	54	40
Medios	22	22	34	36	22	29	31	49	34	27	27	28
Secretaría de salud	21	25	35	41	30	26	44	44	43	26	34	

Localidad carr. Juárez: 19

Carretera a Juárez: 9

Libramiento: 3

Otro: 11

Localidad carr. Cuauhtémoc: 2

Localidad carr. Delicias: 2

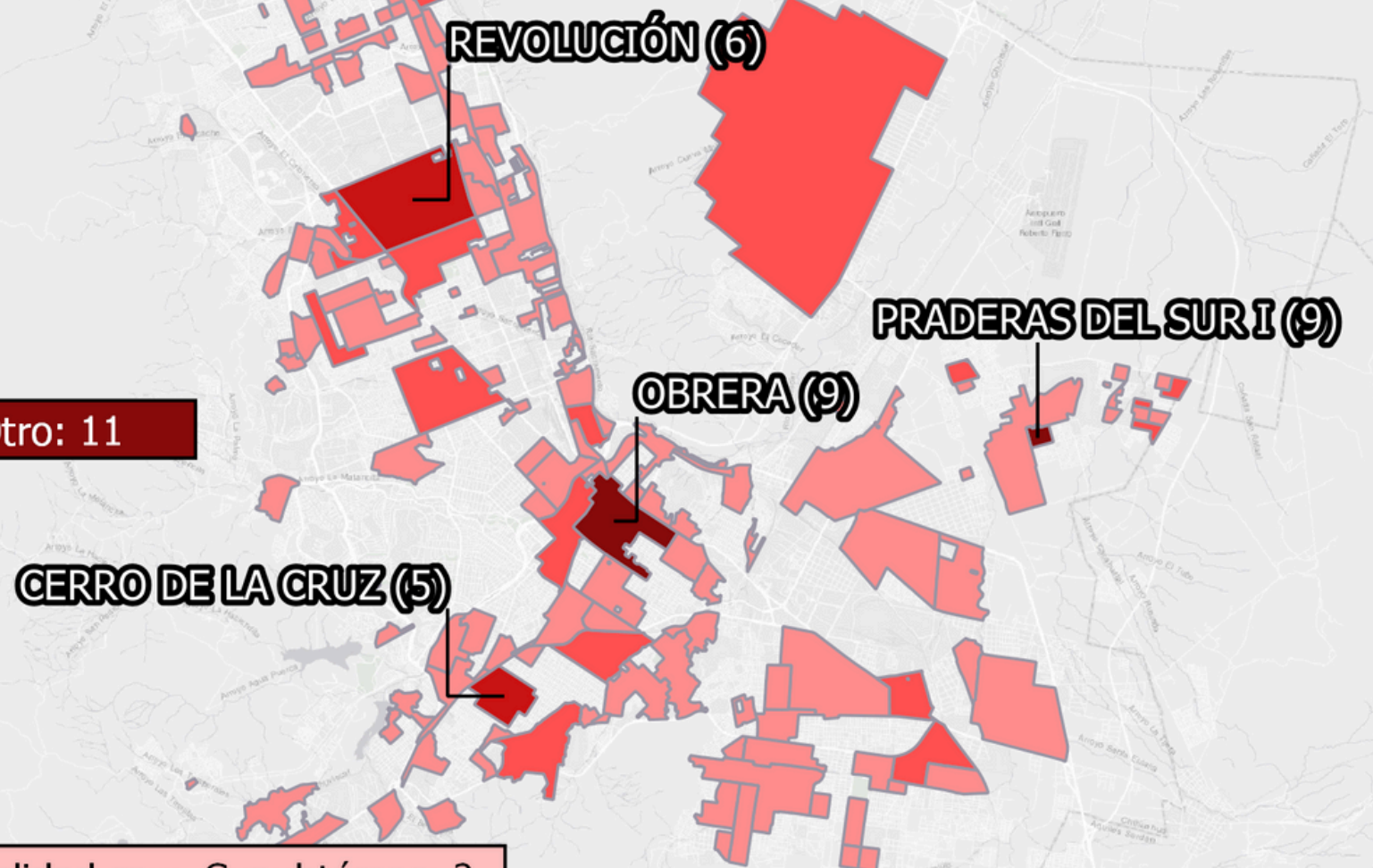

**3 (11%)**  
Víctimas mujeres

**25 (89%)**  
Víctimas hombres

**22 (88%)**  
Carpetas por arma de fuego

**Octubre 2023: 31**  
**Octubre 2024: 28**  
**-10%**

<b>Carpetas</b>	<b>Llamadas 911</b>	<b>IPH</b>	<b>Detenidos DSPM</b>	<b>Detenidos AEI</b>
<b>25</b>	<b>29</b>	<b>20</b>	<b>9</b>	<b>0</b>

Nota: El ranking corresponde a los 253 municipios del país con más de cien mil habitantes.

# Homicidio doloso

(Carpetas)

**Ranking**  
**(enero-septiembre 2024)**

Bajó un lugar respecto al mes anterior

**43°**

**Tendencia**  
**2011 - oct 2024**

■ Homicidio ■ Promedio móvil

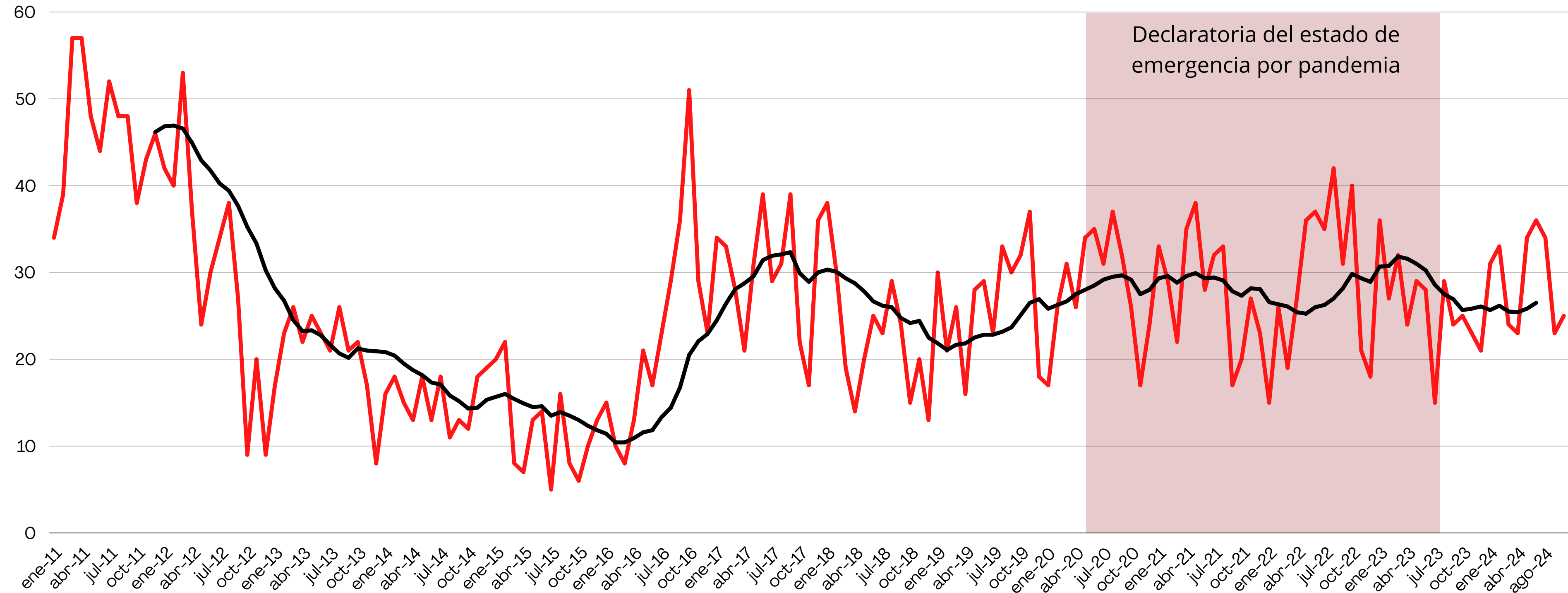



# Robo de vehículo de 4 ruedas

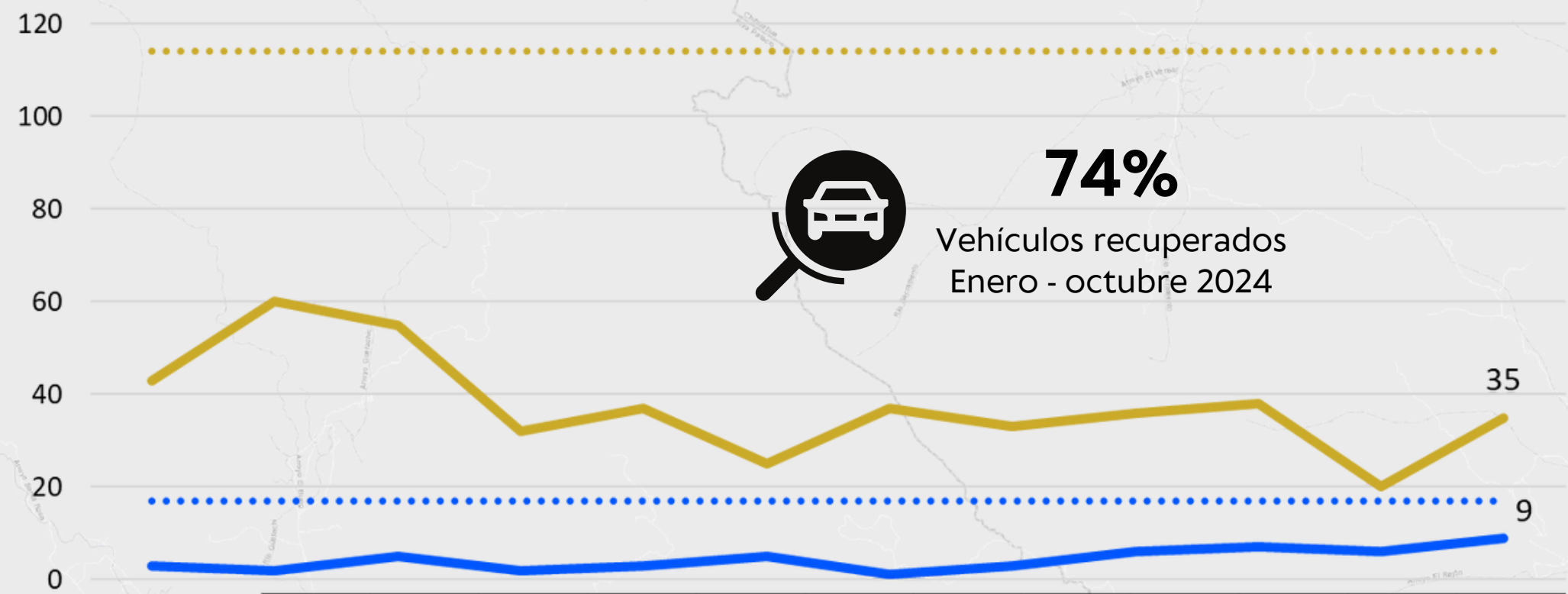

	nov.-23	dic.-23	ene.-24	feb.-24	mar.-24	abr.-24	may-24	jun-24	jul-24	ago-24	sep-24	oct-24
Con violencia	3	2	5	2	3	5	1	3	6	7	6	9
LR: 17	17	17	17	17	17	17	17	17	17	17	17	17
Sin violencia	43	60	55	32	37	25	37	33	36	38	20	35
LR: 114	114	114	114	114	114	114	114	114	114	114	114	114

-69%  
-47%

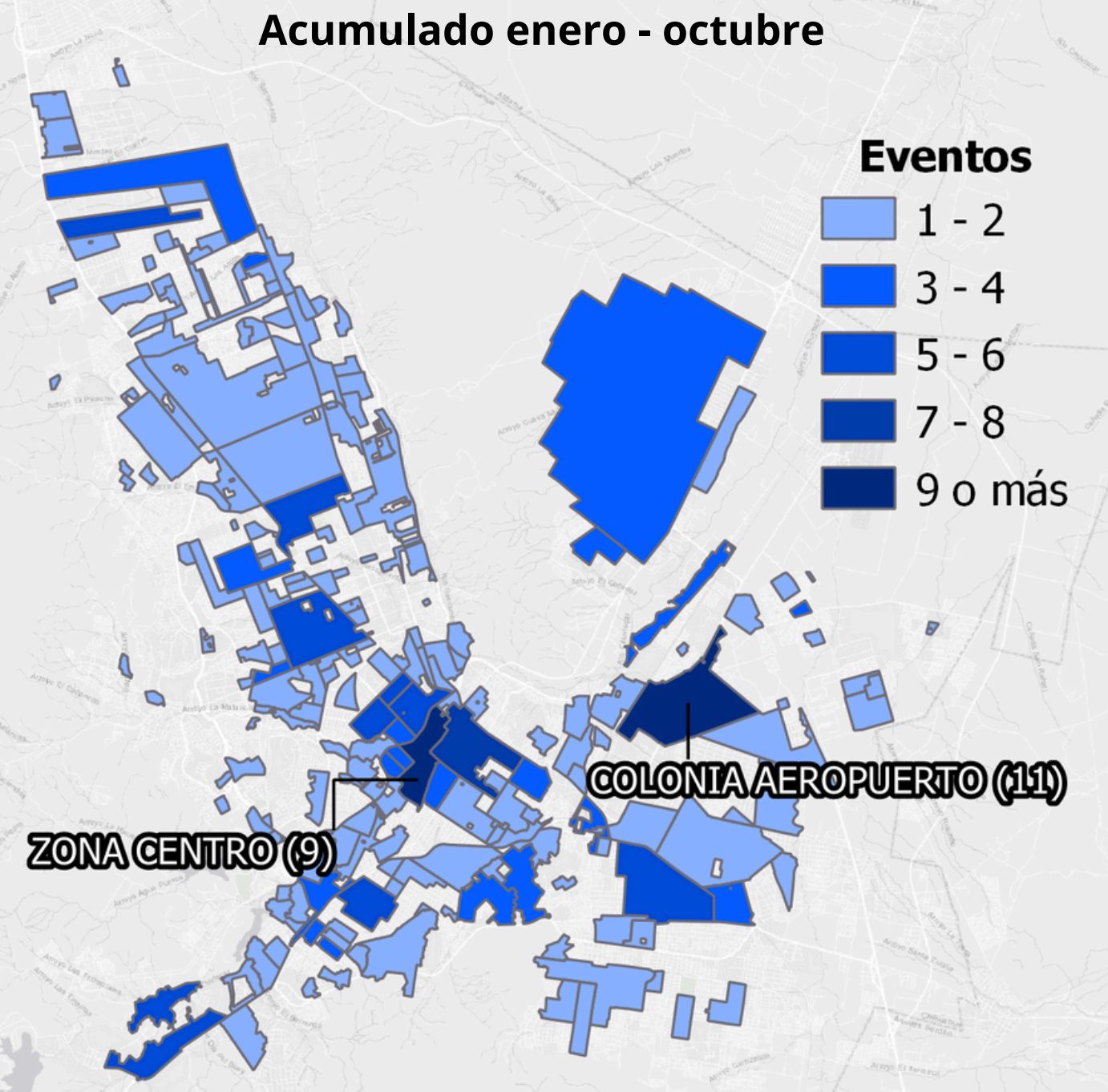

**Con violencia**

Oct 2023: 2

Oct 2024: 9

**+350%**

**Sin violencia**

Oct 2023: 39

Oct 2024: 35

**-10%**

	Carpetas de investigación	Llamadas 911	IPH	Detenidos DSPM	Detenidos AEI
4 ruedas	9	19	6	3	0
Motos	0	81	32	0	30
<b>Con violencia</b>	9	19	6	3	0
<b>Sin violencia</b>	35	81	32	0	30

Fuente: Fiscalía del Estado de Chihuahua y la Dirección de Seguridad Pública del Municipio de Chihuahua.  
Nota: El ranking corresponde a los 253 municipios del país con más de cien mil habitantes.

# Robo de vehículo con violencia

**Tendencia**  
2011 - oct 2024

**Ranking**  
**(enero - agosto 2024)**  
Subió 4 lugares respecto al mes anterior

**174°**

■ RV CV ■ Promedio móvil

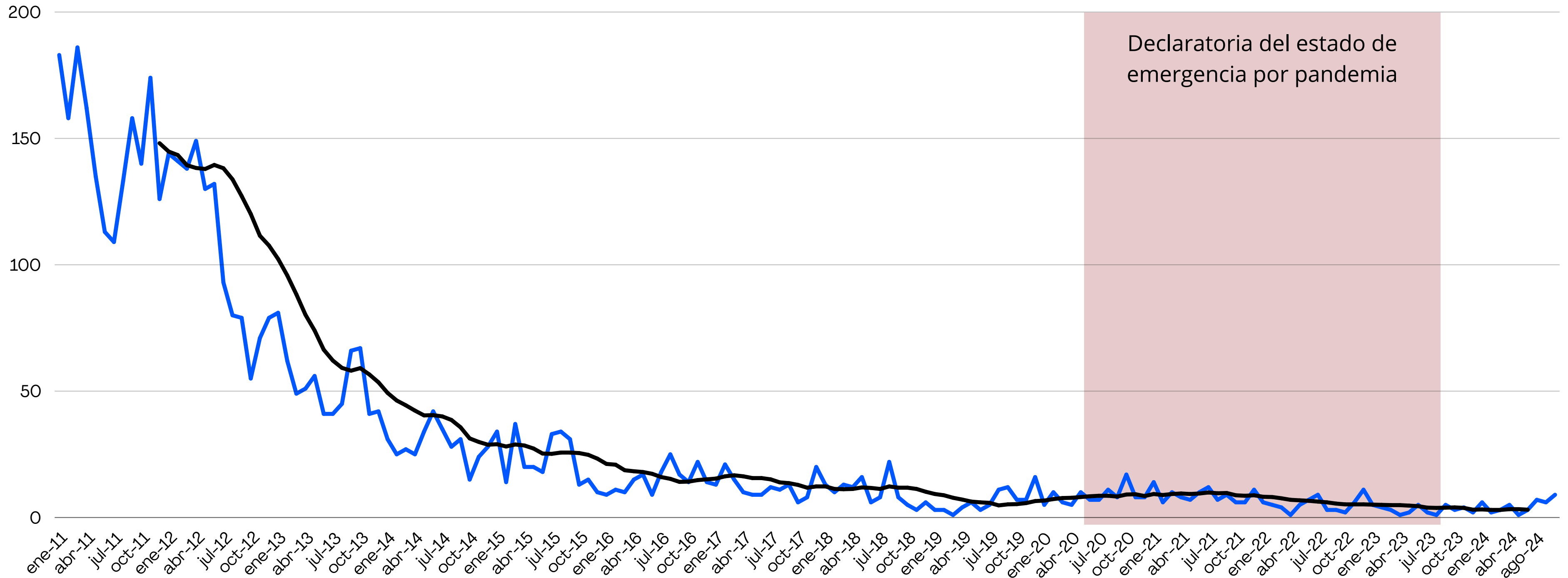



# Robo de vehículo sin violencia

**Tendencia**  
2011 - oct 2024

**Ranking**  
(enero - agosto 2024)  
Bajó 7 lugares respecto al mes anterior

**85°**

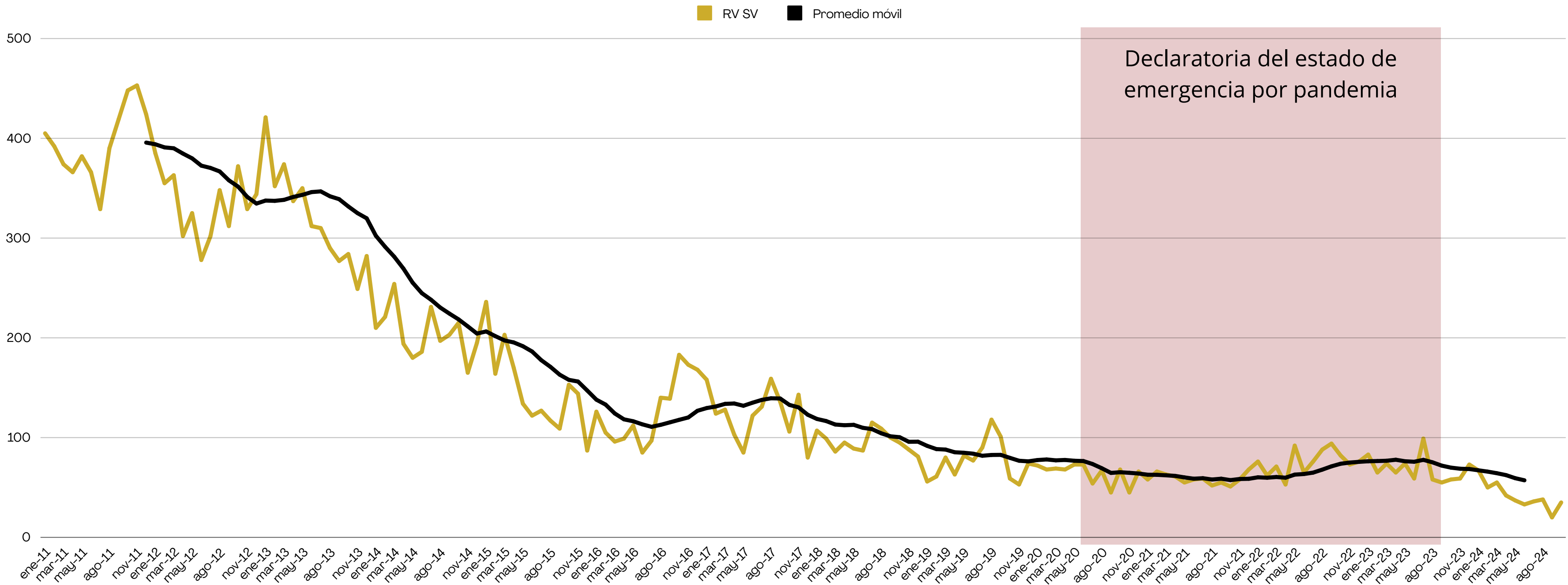

# Secuestro

1

0

	nov-23	dic-23	ene-24	feb-24	mar-24	abr-24	may-24	jun-24	jul-24	ago-24	sep-24	oct-24
— Secuestro extorsivo	0	0	0	0	0	0	0	0	0	0	0	0
•••• LR: 0	0	0	0	0	0	0	0	0	0	0	0	0



**0**  
Secuestros extorsivos



**0**  
Secuestros para causar daño



**0**  
Secuestros exprés

**Llamadas**

**911**

**0**

**IPH**

**0**

**Detenidos**

**DSPM**

**0**

**Detenidos**

**AEI**

**0**

**Oct 2023**

**0**

**Oct 2024**

**0**

**0%**



# Secuestro

**Ranking**  
**(enero - septiembre 2024)**

Bajó 5 lugares respecto al mes anterior

151 municipios ocupan el  
lugar 102

**96°**

**Tendencia**  
**2011 - oct 2024**

■ Secuestro ■ Promedio móvil

Nota: Hasta 2014, las privaciones ilegales de la libertad se clasificaban como secuestro

Declaratoria del estado de  
emergencia por pandemia

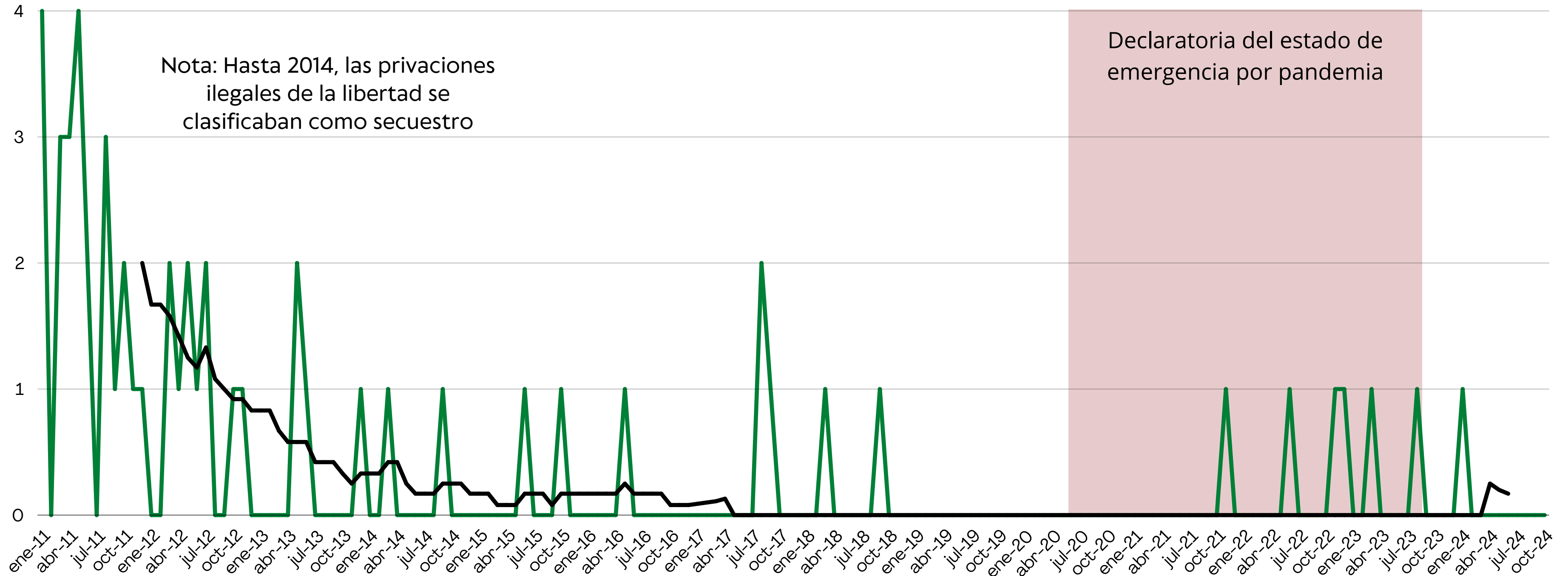

# Extorsión

1

0



1

Extorsiones telefónicas

	nov-23	dic-23	ene-24	feb-24	mar-24	abr-24	may-24	jun-24	jul-24	ago-24	sep-24	oct-24
— Extorsión	0	0	0	0	0	0	0	0	1	0	0	0
..... LR: 0	0	0	0	0	0	0	0	0	0	0	0	0

**Llamadas  
911**

**IPH**

**Detenidos  
DSPM**

**Detenidos  
AEI**

Extorsión

**10**

**0**

**0**

**0**

Extorsión  
telefónica

**95**

**1**

**0**

**0**





# Extorsión

**Ranking**  
**(enero - septiembre 2024)**

Bajó un lugar respecto al mes anterior

23 municipios ocupan el  
lugar 230

**229°**

**Tendencia**  
**2011 - oct 2024**

■ Extorsión ■ Promedio móvil

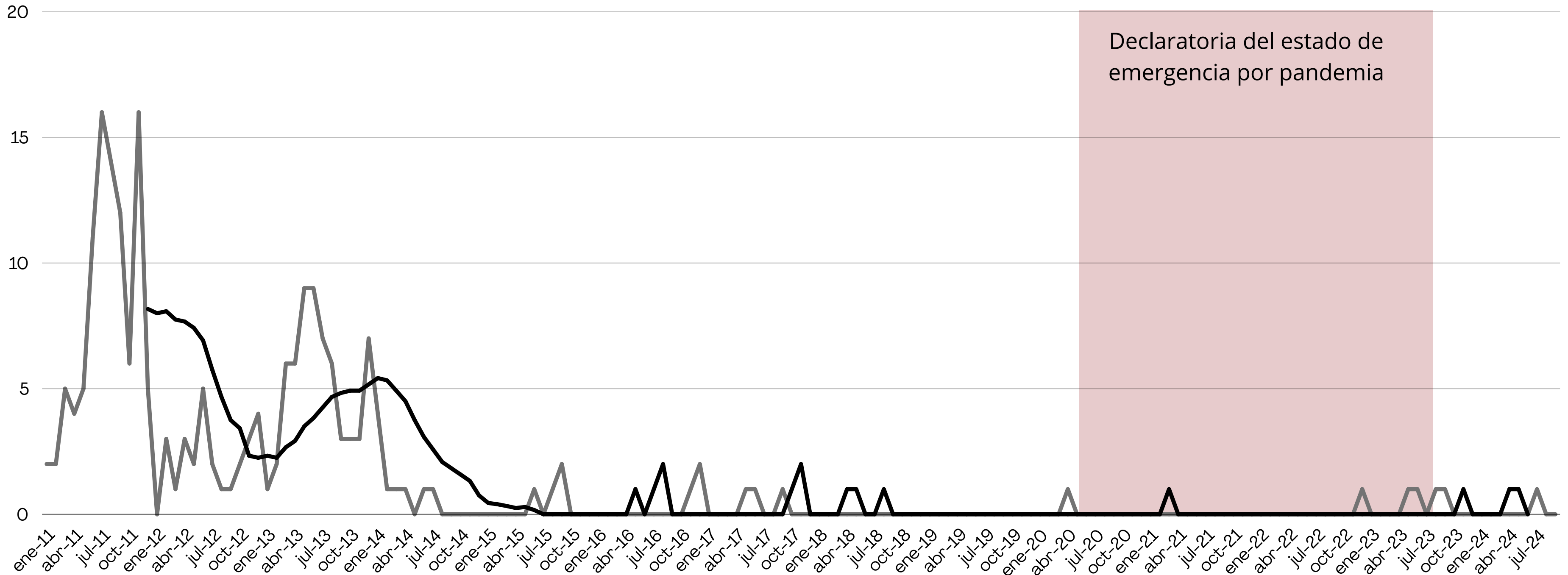

# Robo a negocio

Acumulado enero - octubre

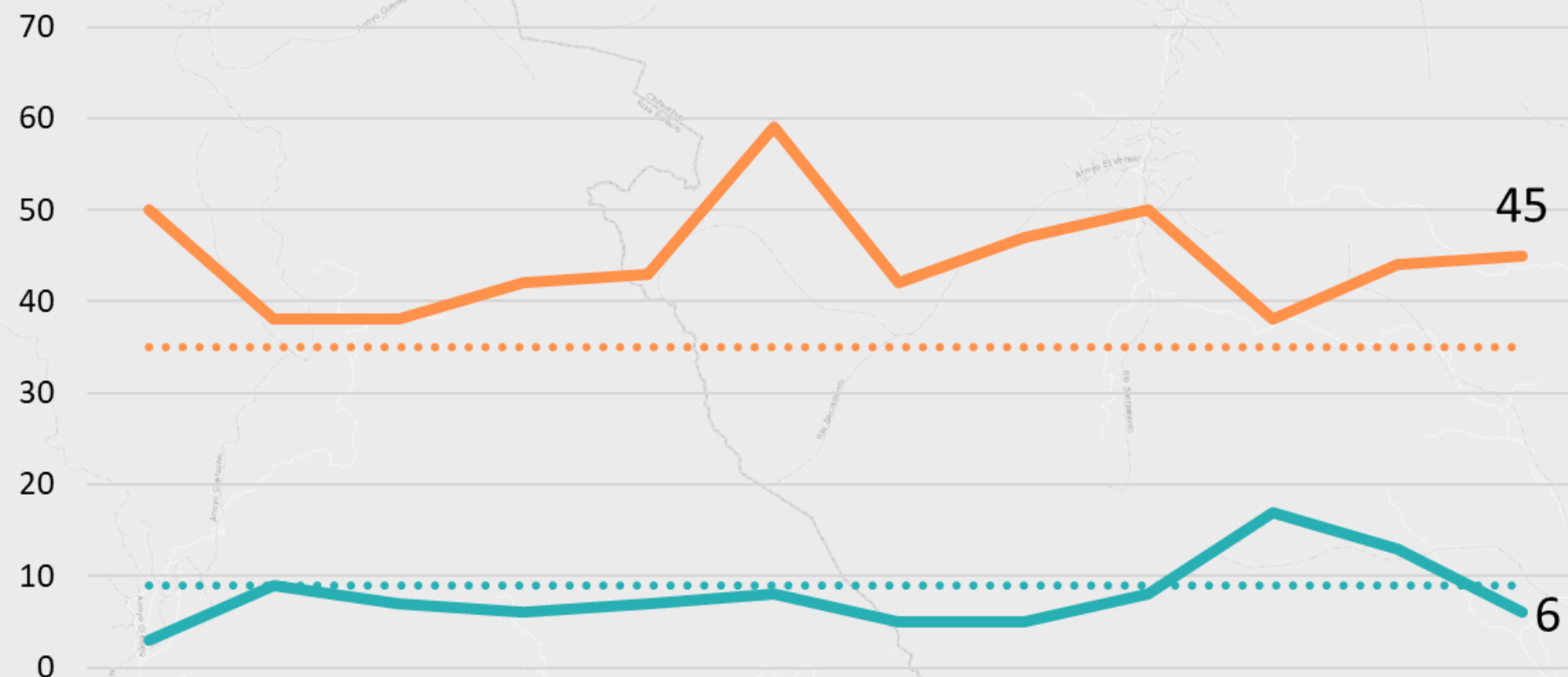

	nov-23	dic-23	ene-24	feb-24	mar-24	abr-24	may-24	jun-24	jul-24	ago-24	sep-24	oct-24
Con violencia	3	9	7	6	7	8	5	5	8	17	13	6
LR: 9	9	9	9	9	9	9	9	9	9	9	9	9
Sin violencia	50	38	38	42	43	59	42	47	50	38	44	45
LR: 35	35	35	35	35	35	35	35	35	35	35	35	35

ZONA CENTRO (33)

## Eventos

- 1 - 6
- 7 - 12
- 13 - 18
- 19 - 24
- 25 o más

+29%

-33%

**Con violencia**

Oct 2023: 5

Oct 2024: 6

**+20%**

**Sin violencia**

Oct 2023: 49

Oct 2024: 45

**-8%**

	Llamadas 911	IPH	Detenidos DSPM	Detenidos AEI
Con violencia	28	23	8	2
Sin violencia	177	50	19	22

Fuente: Fiscalía del Estado de Chihuahua y la Dirección de Seguridad Pública del Municipio de Chihuahua.  
 Nota: El ranking corresponde a los 253 municipios del país con más de cien mil habitantes.



# Robo a negocio con violencia

**Tendencia**  
**2011 - oct 2024**

**Ranking**  
**(enero - septiembre 2024)**  
Subió 5 lugares respecto al mes anterior

**140°**

■ RN CV ■ Promedio móvil

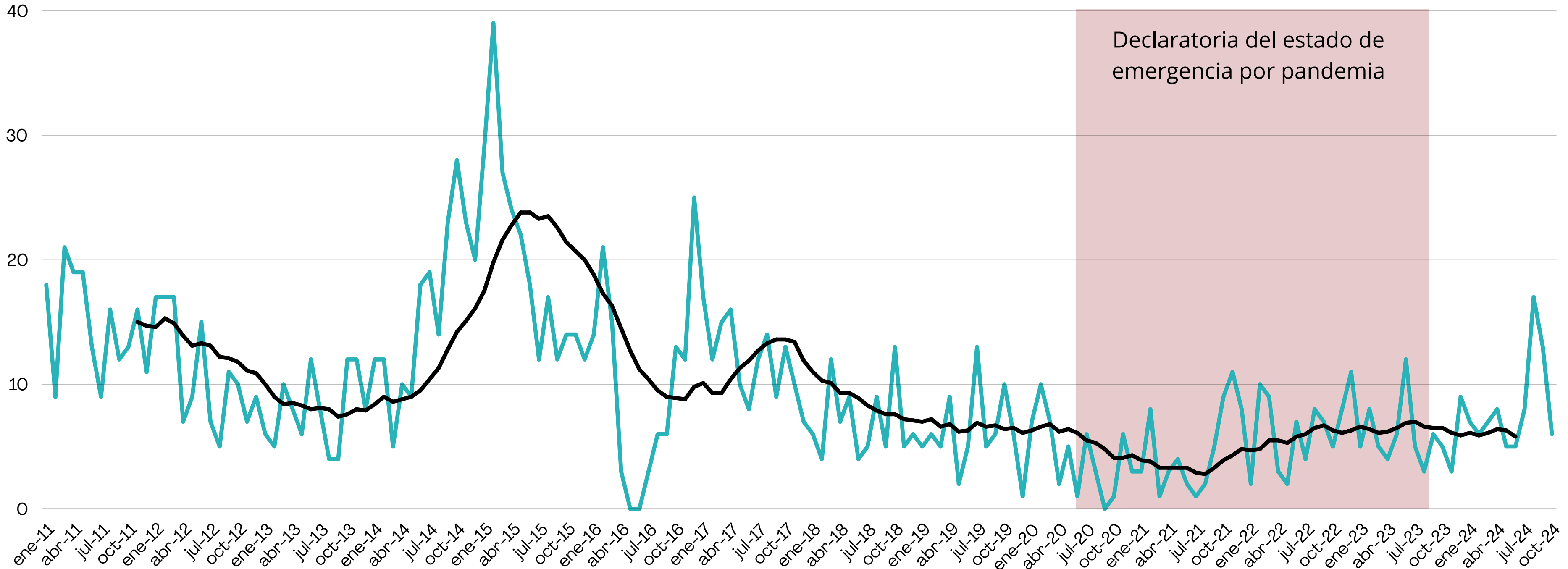

# Robo a negocio sin violencia

**Tendencia**  
**2011 - oct 2024**

**Ranking**  
**(enero - septiembre 2024)**

Bajó un lugar respecto al mes anterior

**48°**

■ RN SV ■ Promedio móvil

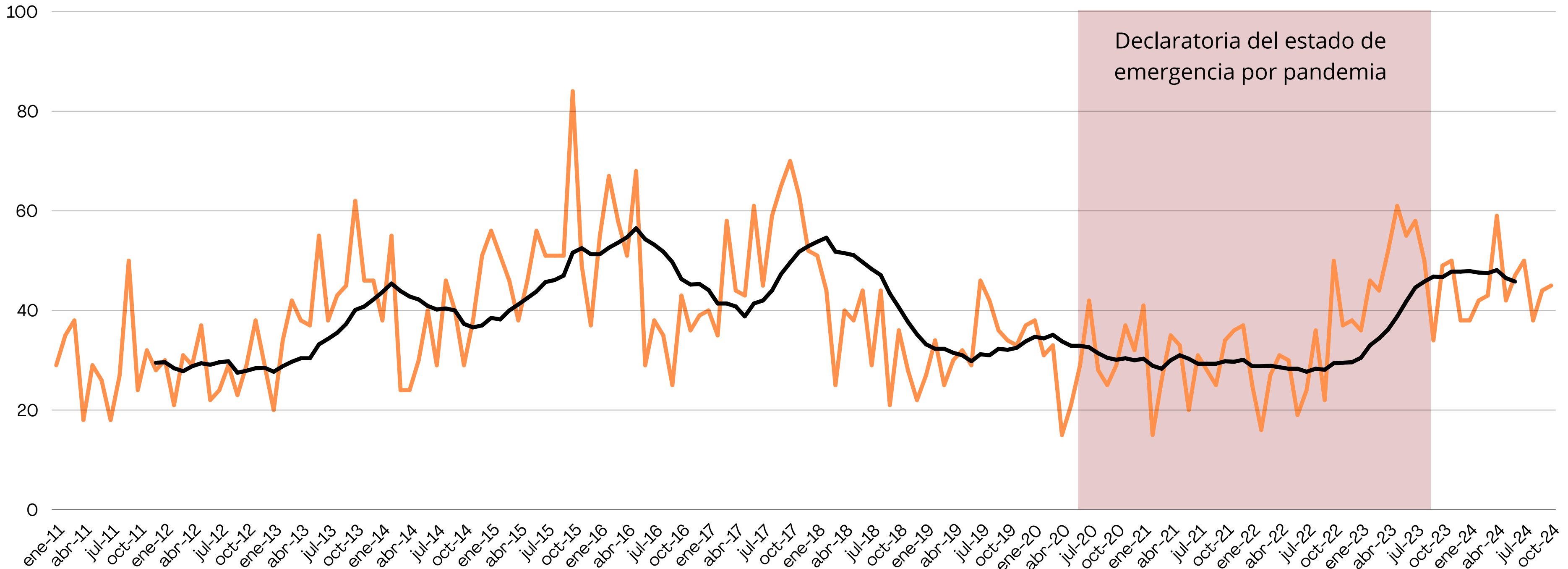



# Robo a casa habitación

Acumulado enero - octubre

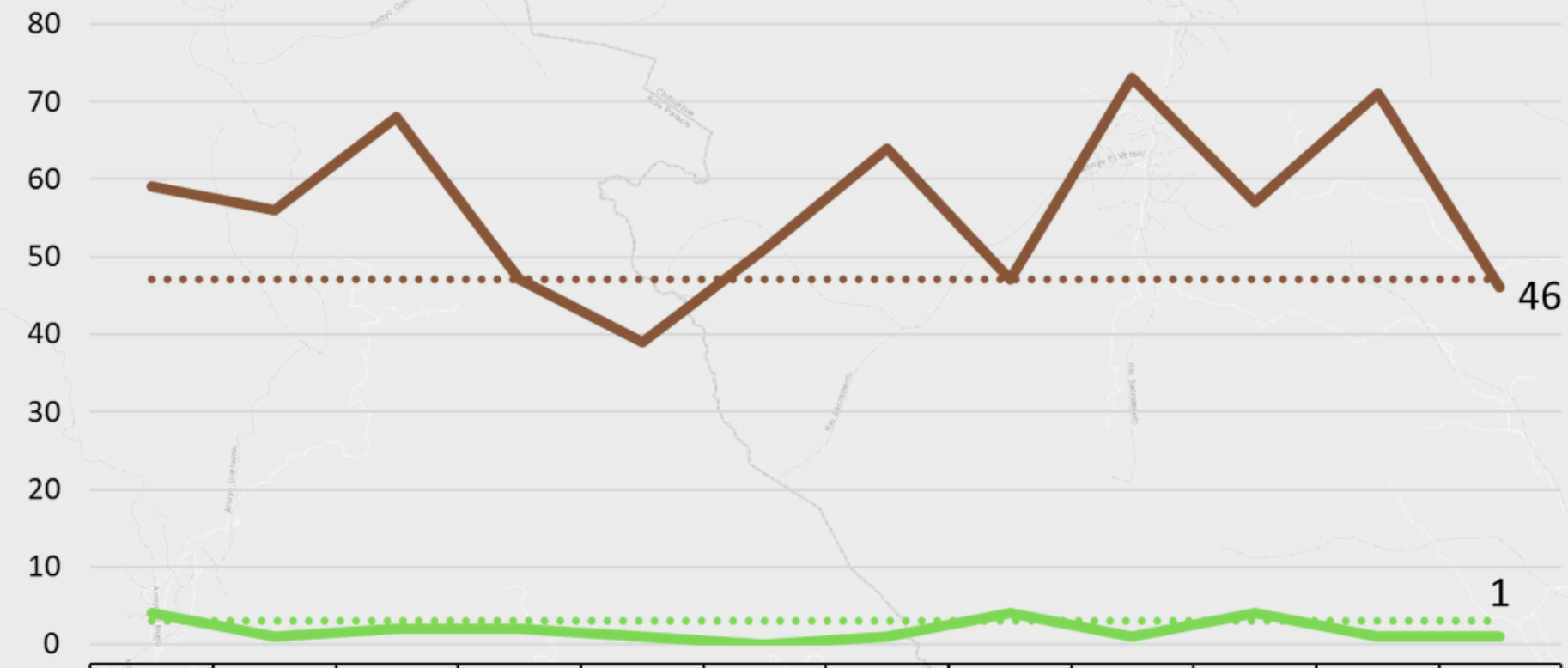

	nov-23	dic-23	ene-24	feb-24	mar-24	abr-24	may-24	jun-24	jul-24	ago-24	sep-24	oct-24
Con violencia	4	1	2	2	1	0	1	4	1	4	1	1
LR: 3	3	3	3	3	3	3	3	3	3	3	3	3
Sin violencia	59	56	68	47	39	51	64	47	73	57	71	46
LR: 47	47	47	47	47	47	47	47	47	47	47	47	47

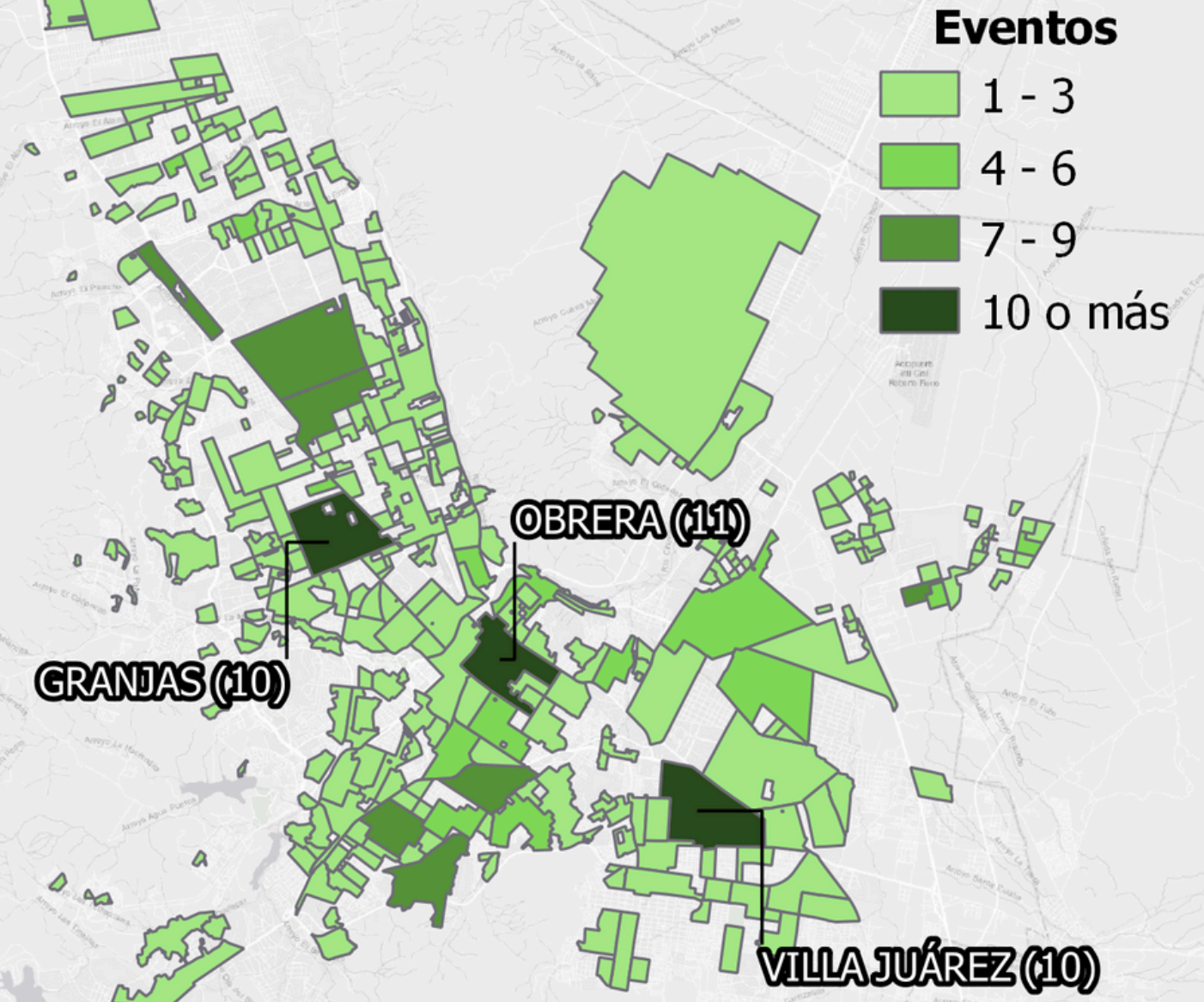

**Con violencia**

Oct 2023: **1**    Oct 2024: **1**    **0%**

**Sin violencia**

Oct 2023: **80**    Oct 2024: **46**    **-43%**

	Llamadas 911	IPH	Detenidos DSPM	Detenidos AEI
Con violencia	7	2	5	4
Sin violencia	282	45	12	9

Fuente: Fiscalía del Estado de Chihuahua y la Dirección de Seguridad Pública del Municipio de Chihuahua.  
 Nota: El ranking corresponde a los 253 municipios del país con más de cien mil habitantes.

# Robo a casa con violencia

**Tendencia**  
2020 - oct 2024

**Ranking**  
(enero - septiembre 2024)

Bajó 2 lugares respecto al mes anterior

**158°**

■ RC CV ■ Promedio móvil

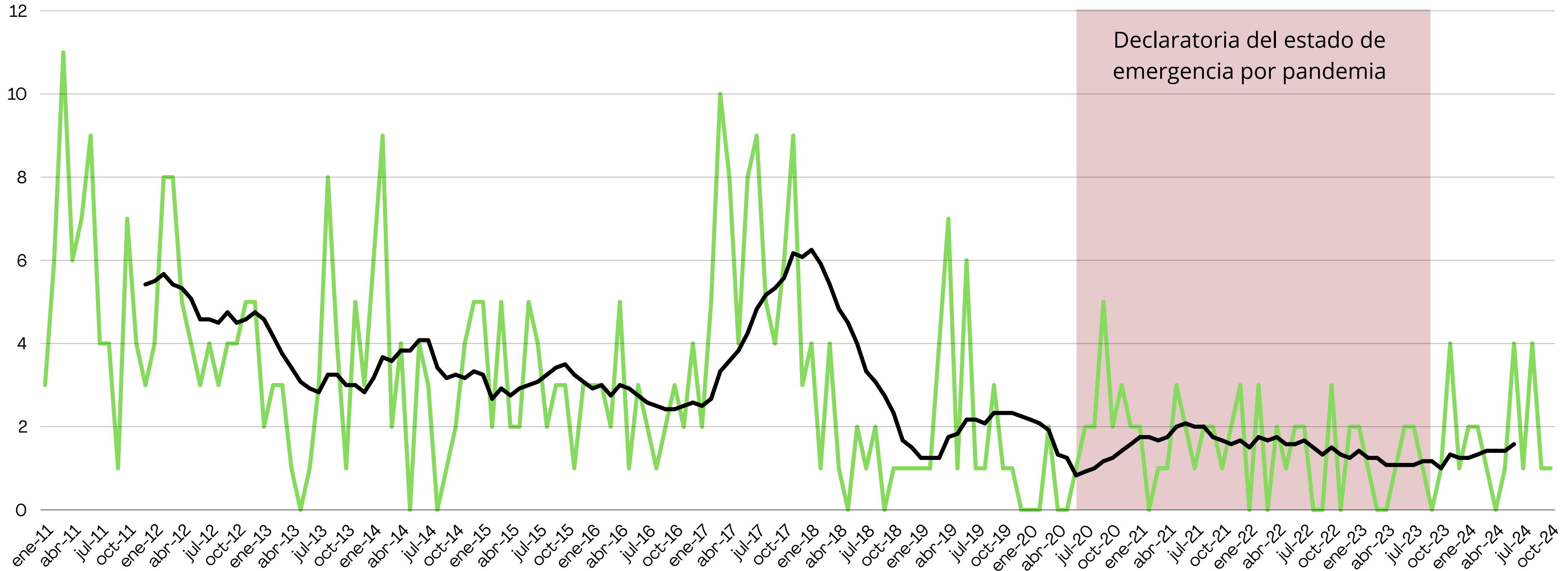



# Robo a casa sin violencia

**Tendencia**  
2011 - oct 2024

**Ranking**  
**(enero - septiembre 2024)**  
Subió 1 lugar respecto al mes anterior

**28°**

RC SV Promedio móvil

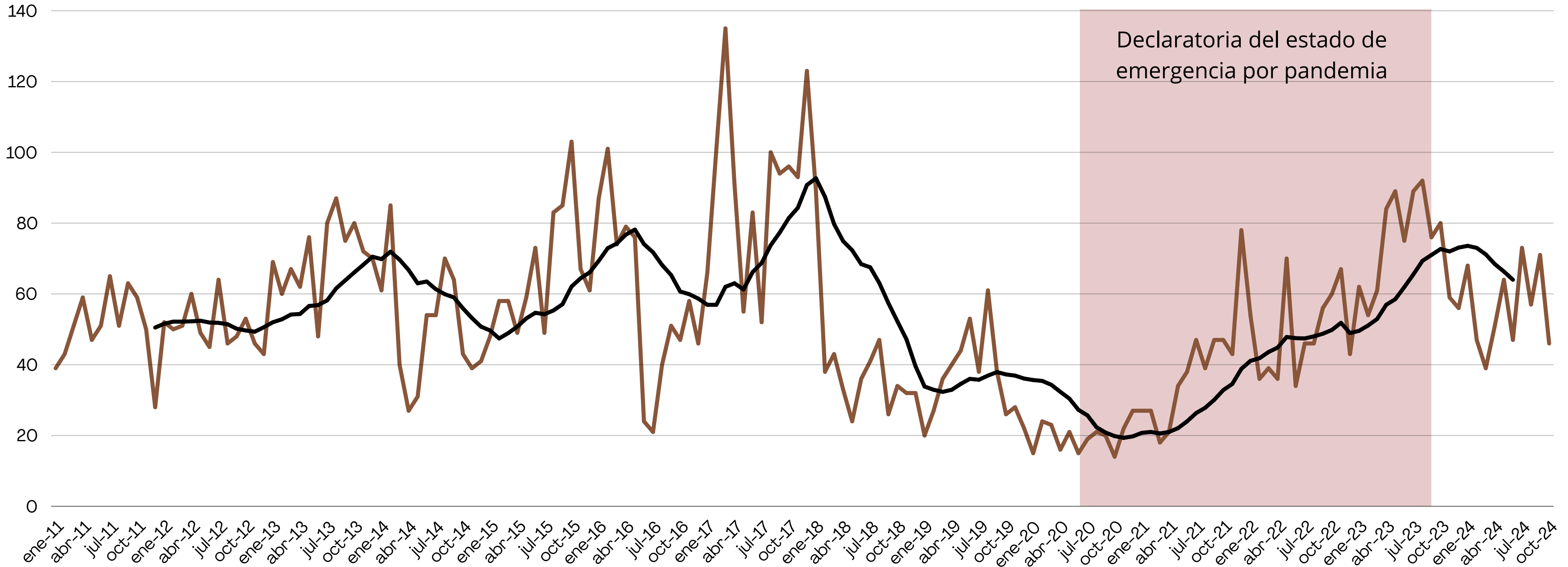

# Violencia familiar

Acumulado enero - octubre



	nov-23	dic-23	ene-24	feb-24	mar-24	abr-24	may-24	jun-24	jul-24	ago-24	sep-24	oct-24
Violencia familiar	247	217	207	248	285	303	323	330	345	341	341	314

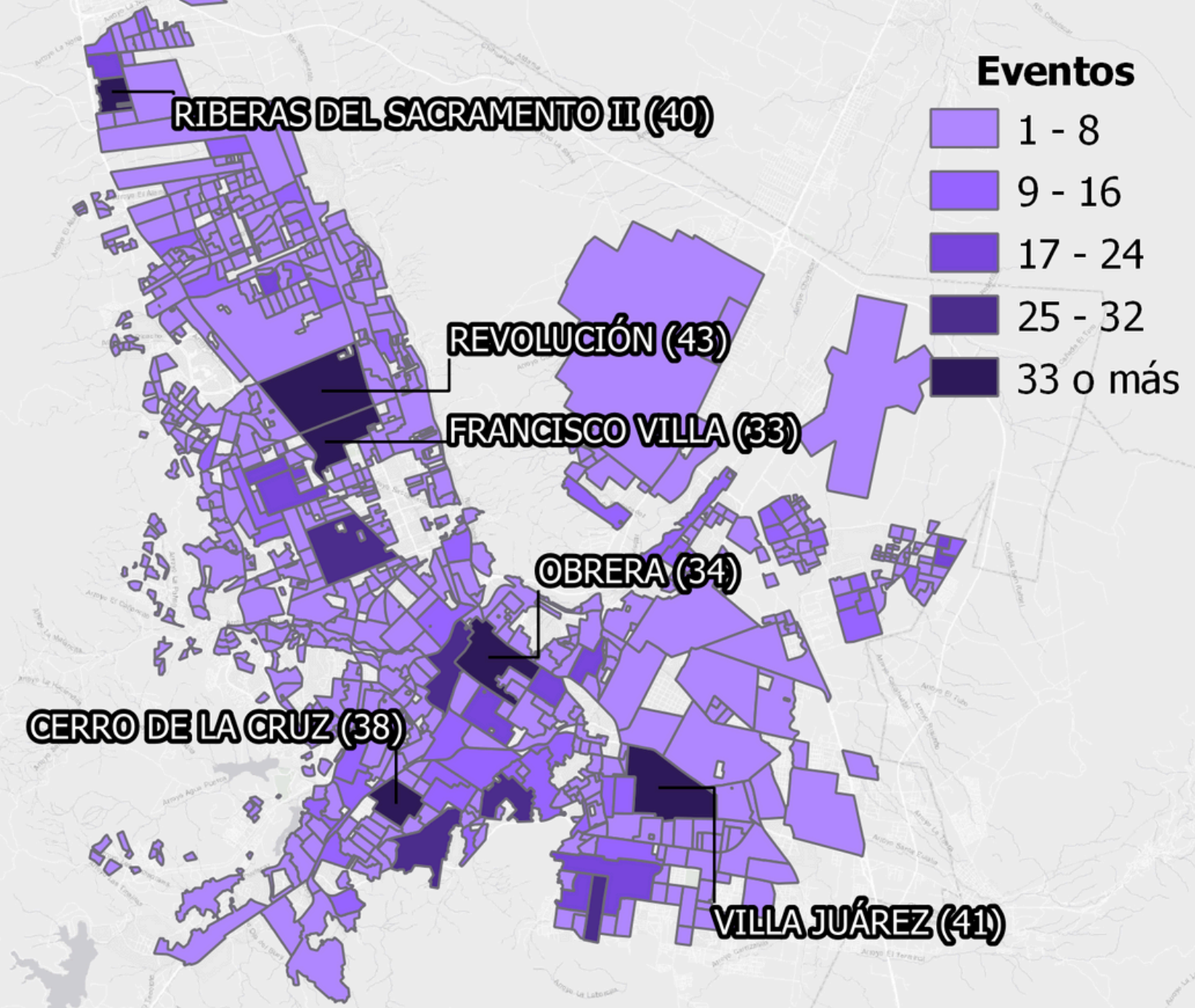

<b>Oct 2023</b>	<b>Oct 2024</b>	<b>+8%</b>
<b>291</b>	<b>314</b>	

	Llamadas 911	IPH	Detenidos DSPM	Detenidos FEM
Violencia familiar	1626	73	34	39
Violencia contra la mujer	1568	6	21	0
Violencia de pareja	188	0	0	0

Fuente: Fiscalía del Estado de Chihuahua y la Dirección de Seguridad Pública del Municipio de Chihuahua.  
 Nota: El ranking corresponde a los 253 municipios del país con más de cien mil habitantes.



# Violencia familiar

**Tendencia**  
**2015 - oct 2024**

**Ranking**  
**(enero - septiembre 2024)**

Subió 1 lugar respecto al mes anterior

**55°**

VF Promedio móvil

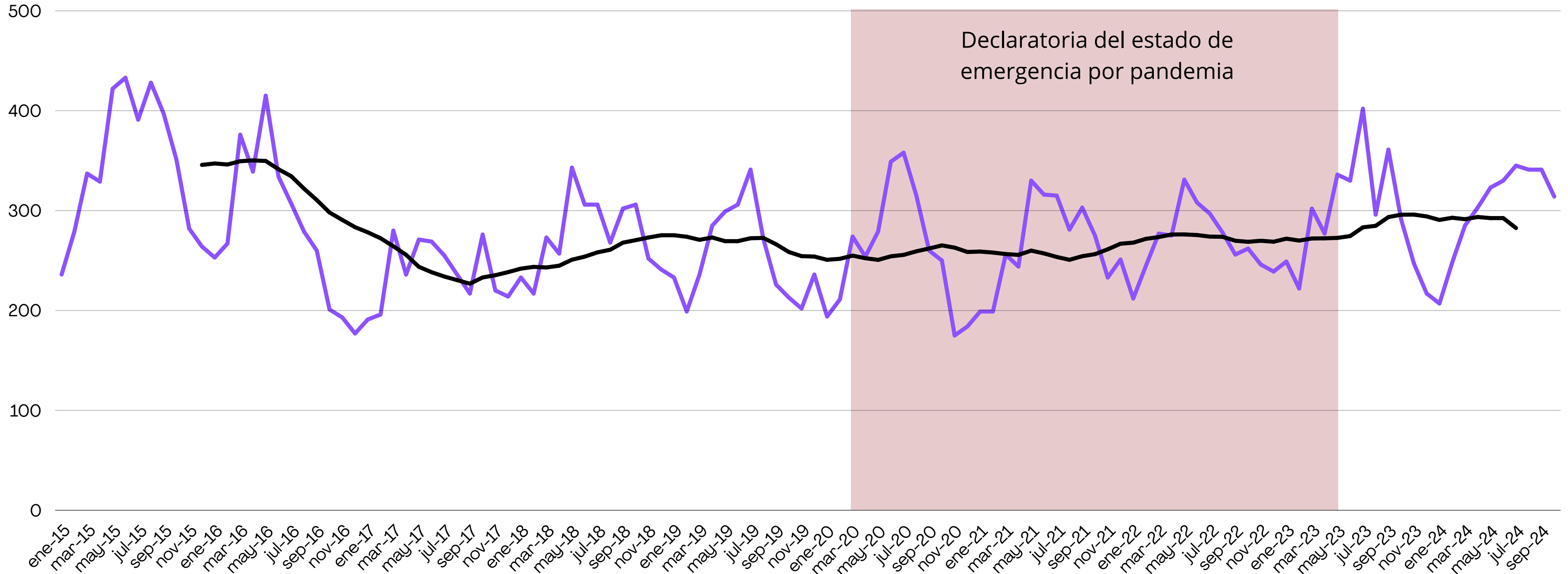

# Privación ilegal de la libertad

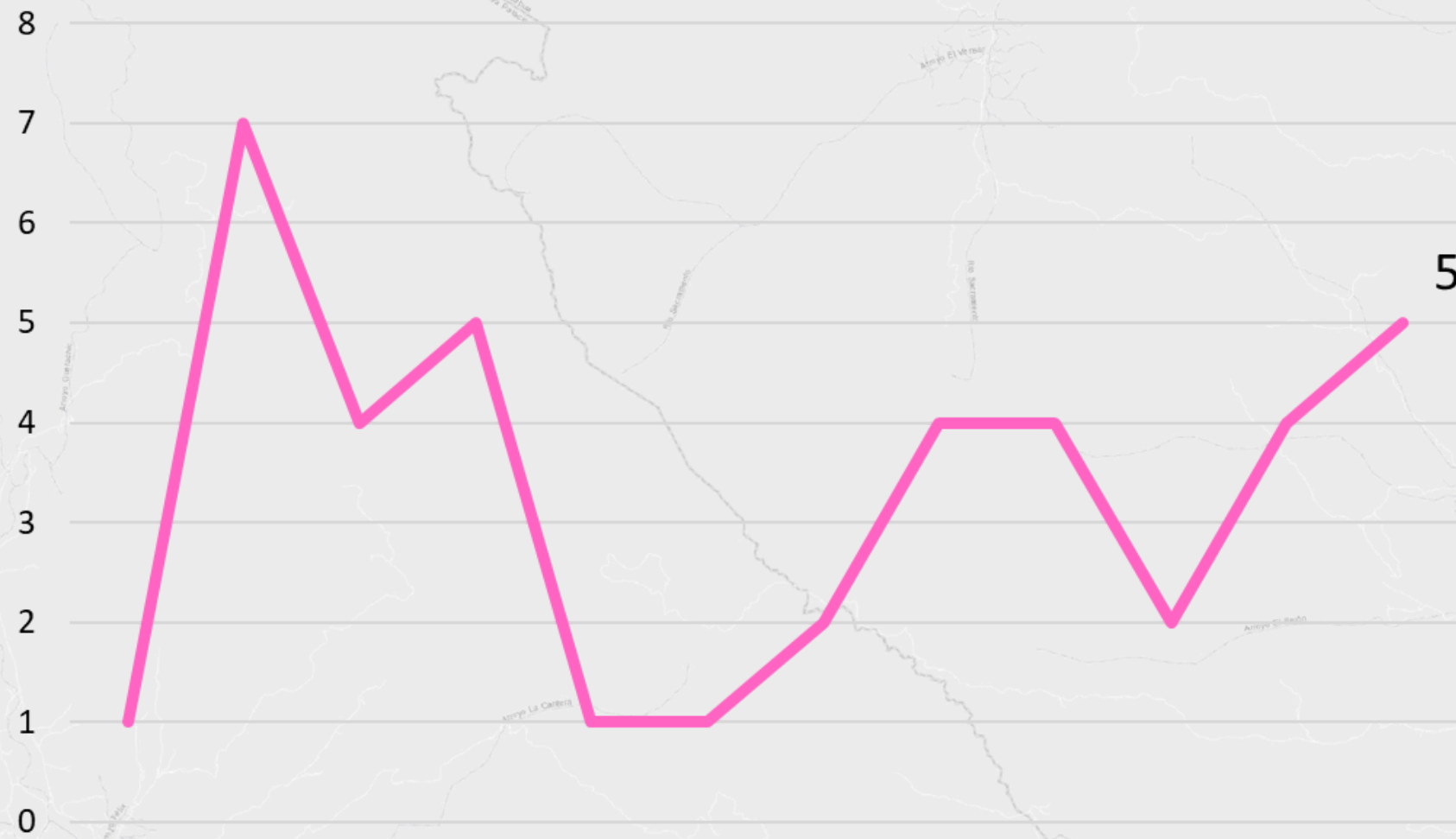

	nov-23	dic-23	ene-24	feb-24	mar-24	abr-24	may-24	jun-24	jul-24	ago-24	sep-24	oct-24
Privación de la libertad	1	7	4	5	1	1	2	4	4	2	4	5

**Oct 2023**  
**1**

**Oct 2024**  
**5**

**+400%**

Acumulado enero - octubre

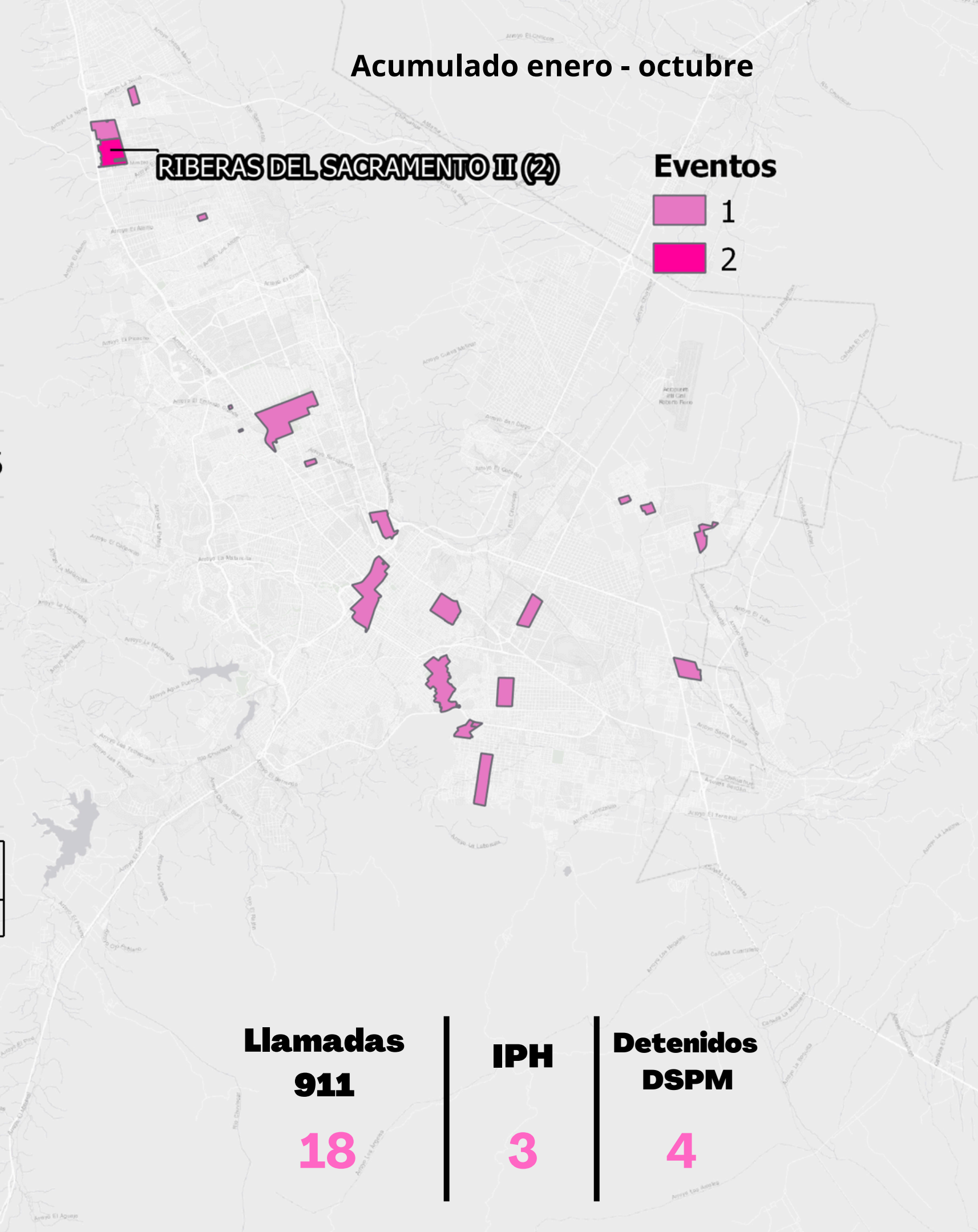

**Llamadas 911**

**18**

**IPH**

**3**

**Detenidos DSPM**

**4**

Fuente: Fiscalía del Estado de Chihuahua y la Dirección de Seguridad Pública del Municipio de Chihuahua.  
 Nota: El ranking corresponde a los 253 municipios del país con más de cien mil habitantes.



# Otros delitos que atentan contra la libertad personal

**Tendencia**  
**2015 - sep 2024**

**Ranking**  
**(enero - septiembre 2024)**  
Bajó 4 lugares respecto al mes anterior

**85°**

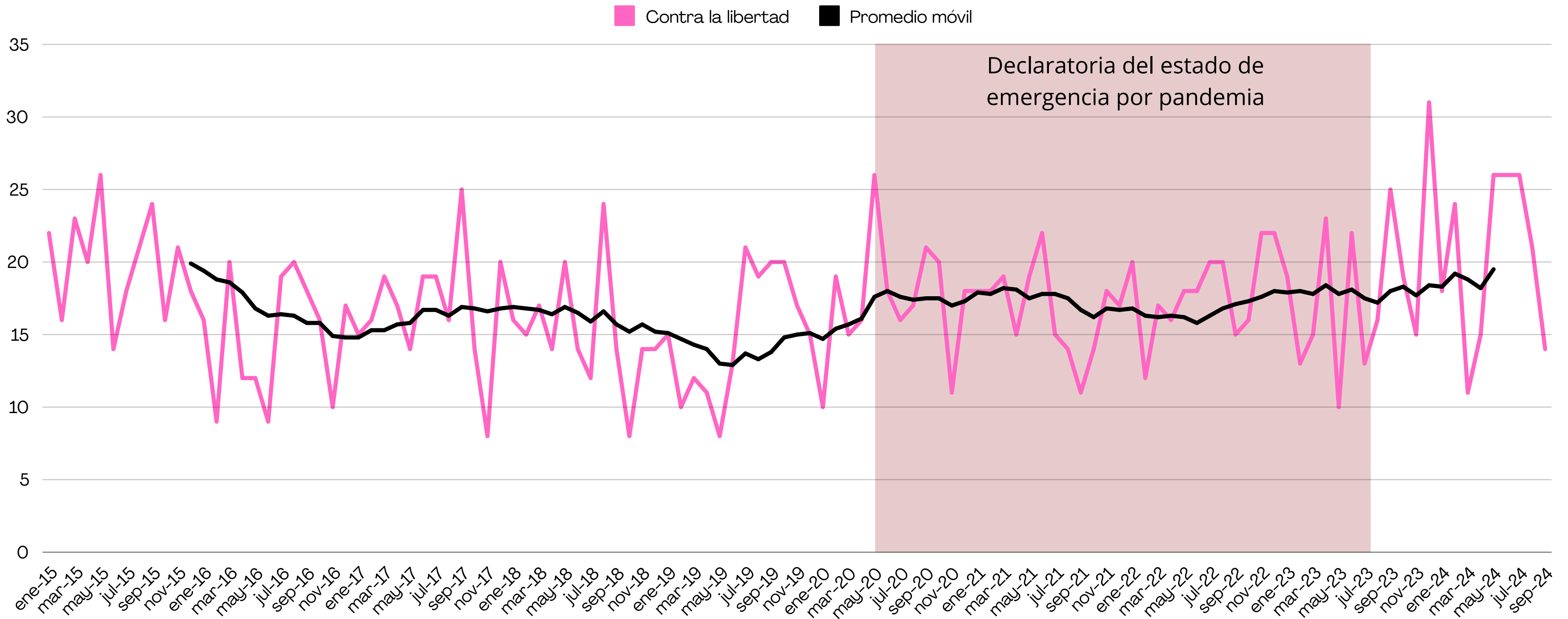

# Narcomenudeo

Acumulado enero - octubre

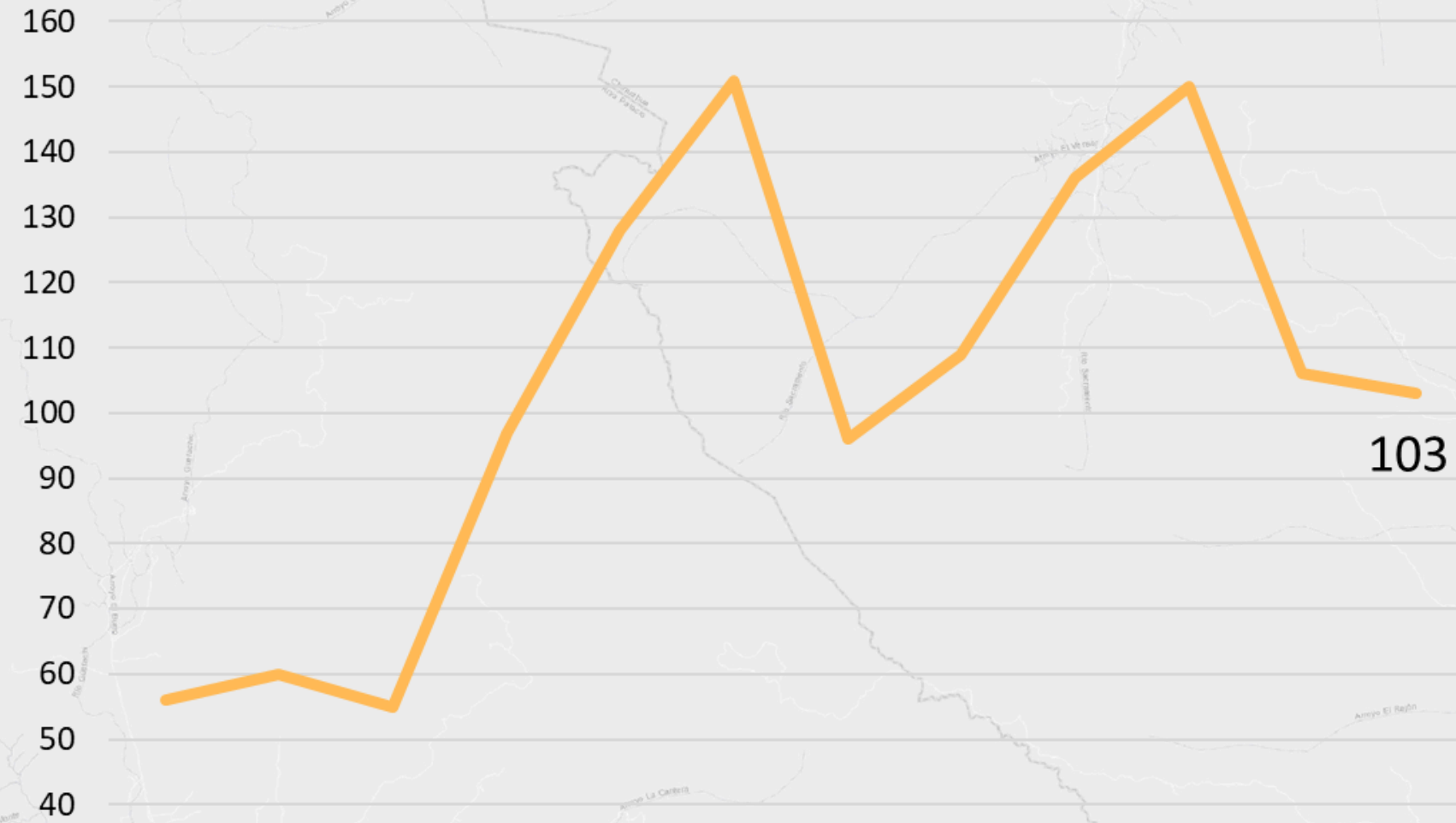

	nov-23	dic-23	ene-24	feb-24	mar-24	abr-24	may-24	jun-24	jul-24	ago-24	sep-24	oct-24
Narcomenudeo	56	60	55	97	128	151	96	109	136	150	106	103

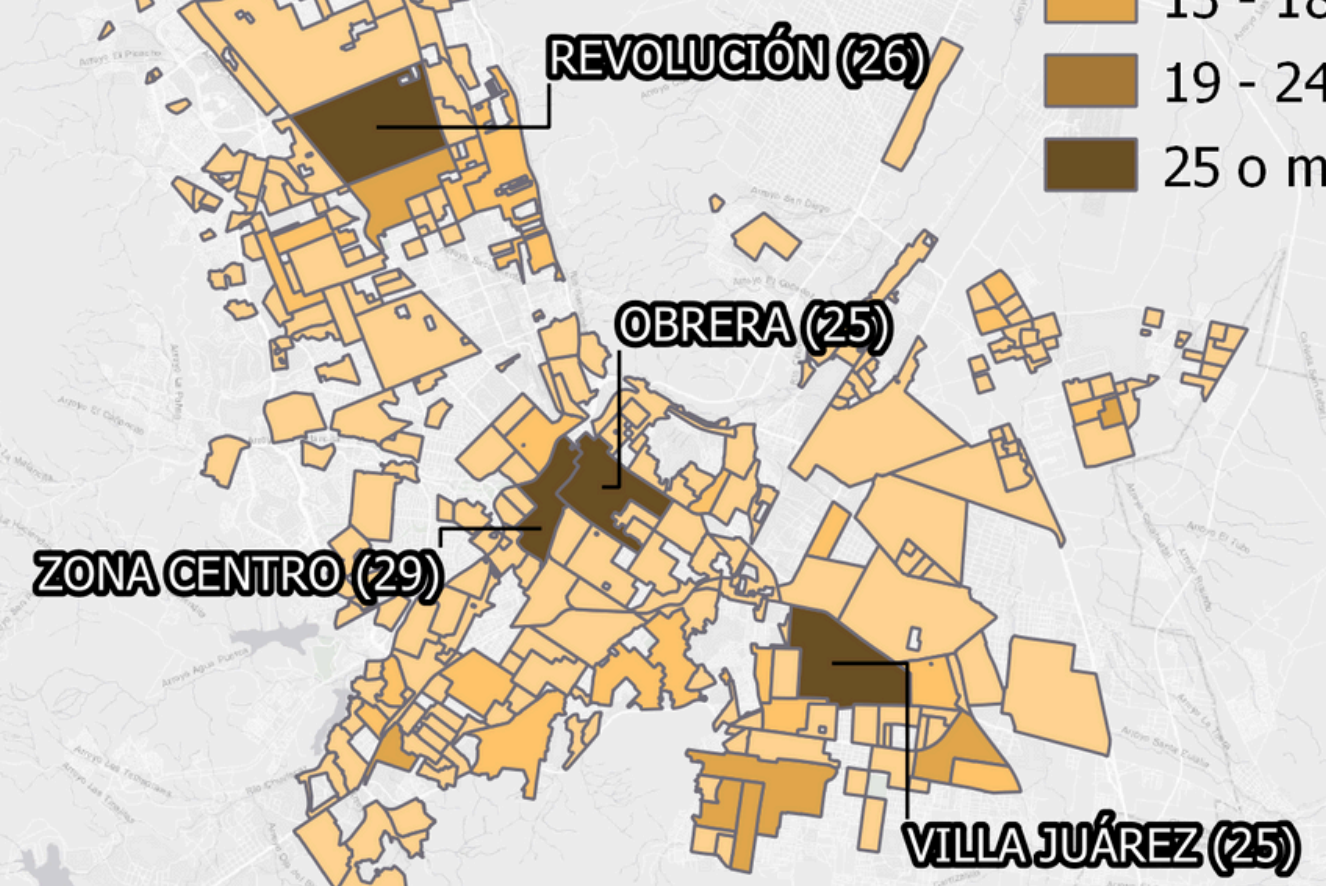
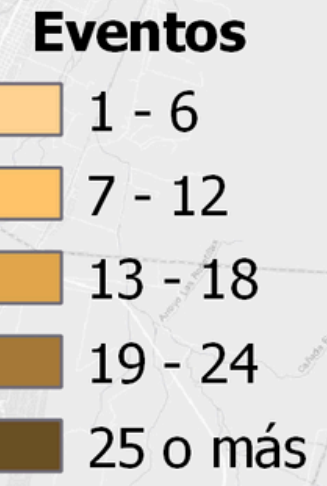

**Oct 2023**  
**55**

**Oct 2024**  
**103**

**+87%**

**Llamadas**  
**911**  
**68**

**IPH**  
**15**

**Detenidos DSPM**  
**35**

Fuente: Fiscalía del Estado de Chihuahua y la Dirección de Seguridad Pública del Municipio de Chihuahua.  
 Nota: El ranking corresponde a los 253 municipios del país con más de cien mil habitantes.



# Narcomenudeo

**Tendencia  
2015 - oct 2024**

**Ranking  
(enero - septiembre 2024)**

Subió 1 lugar respecto al mes anterior

**38°**

■ Narcomenudeo ■ Promedio móvil

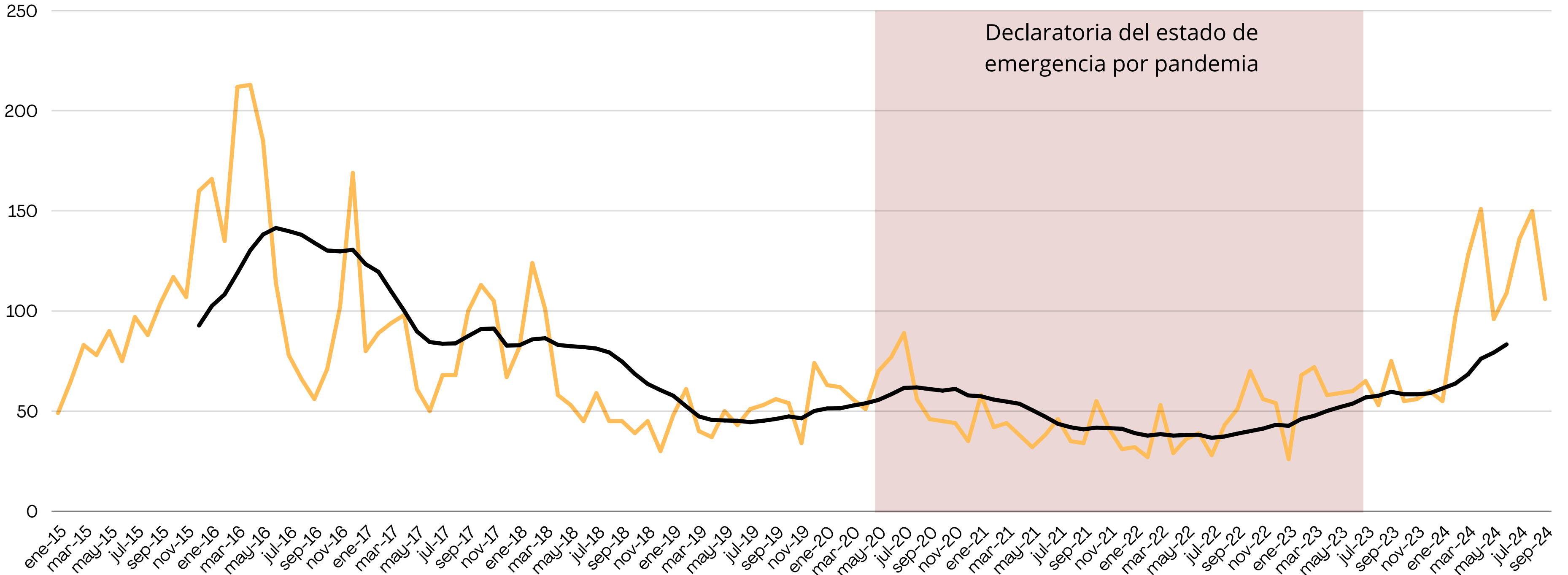

# COMISIÓN DE INDICADORES

DE LA MESA CIUDADANA DE SEGURIDAD Y JUSTICIA DE CHIHUAHUA

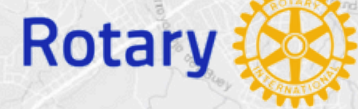

Club Chihuahua  
Ávalos



Prevención  
Seguridad  
Justicia

